

- Fabbricato non oggetto d'intervento
- Linea Vita
- Ancoraggi orizzontale scorrevole su lineari di classe C
- ▲ Ancoraggi fissi ad anello di classe A1 e A2
- Nuove finestre tipo "Velux" per l'accesso alla copertura (70x120 cm)
- Pluviali oggetto di sostituzione con posa in opera di terminali in ghisa e rifacimento del pozzetto al piede del pluviale

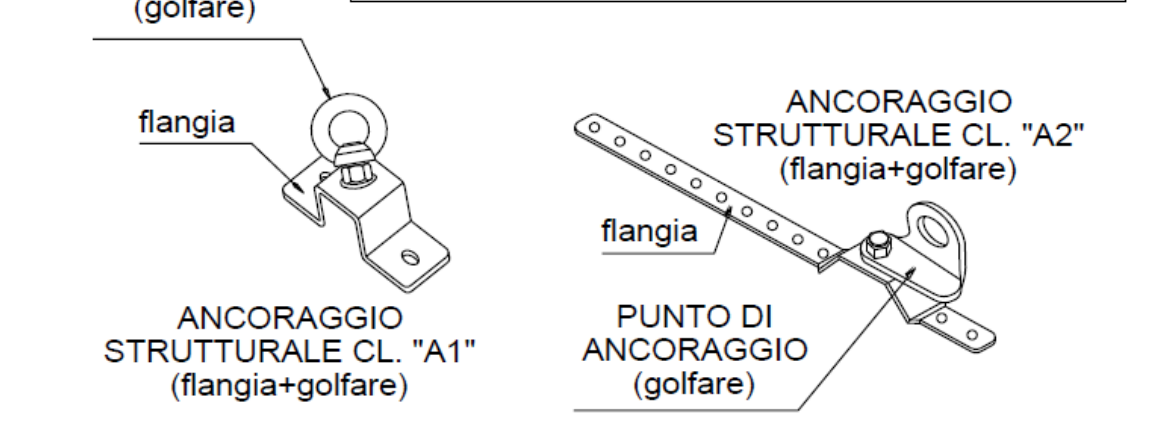

DISPOSITIVO DI ANCORAGGIO IN CLASSE A1 e A2



DISPOSITIVO DI ANCORAGGIO IN CLASSE "C"
almeno due ancoraggi strutturali collegati da una fune

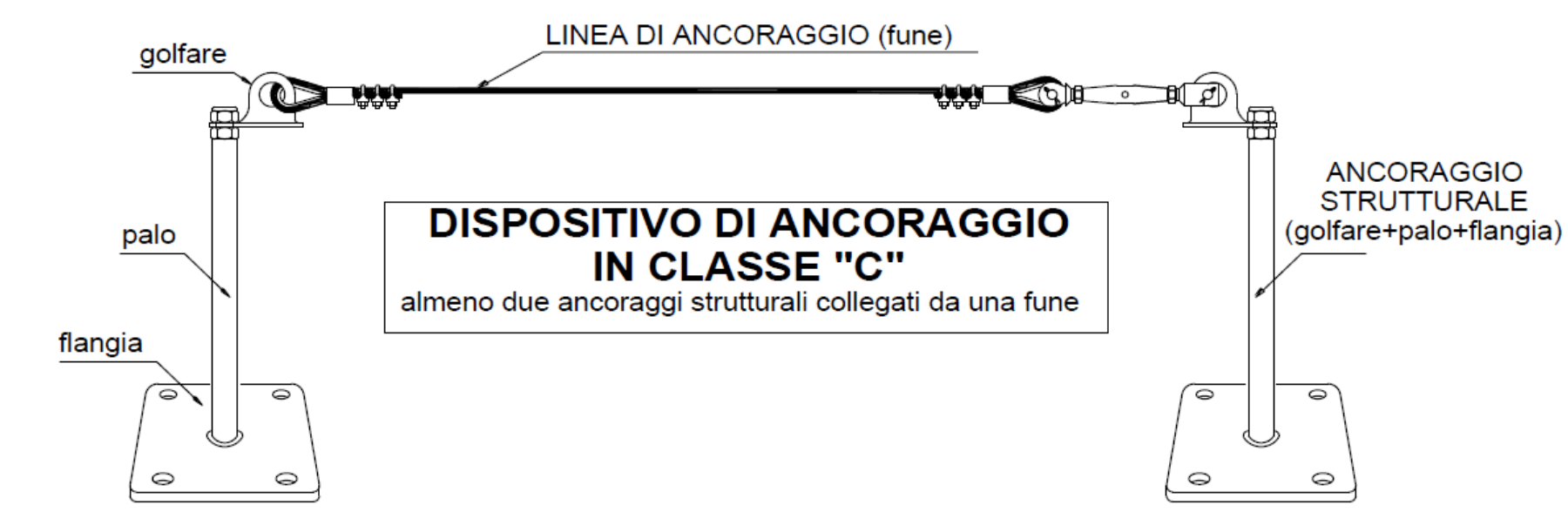

Schema linea vita - scala 1:100

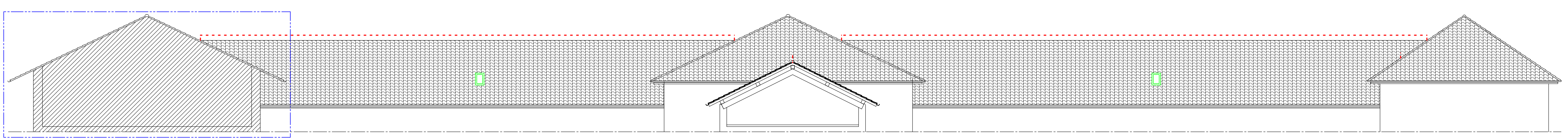

Prospetto interno del lato a Est - scala 1:100

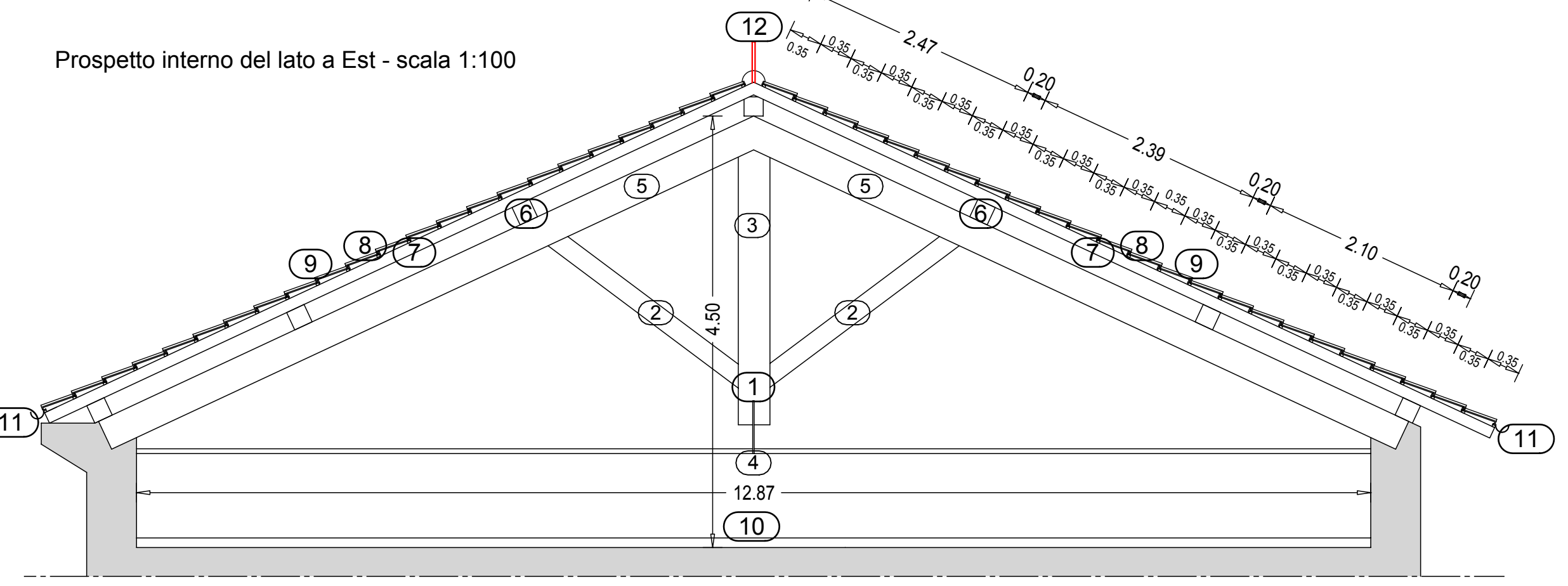

Particolare sezione copertura - scala 1:50

- ① CAPRIATA - Da mantenere
- ② SAETTA LIGNEA (20x20 cm)
- ③ MONACO LIGNEO (33x24 cm)
- ④ CATENA METALLICA (Diametro 5 cm) CON STAFFA (3 cm e spessore 0.5 cm)
- ⑤ PUNTONE LIGNEO (25x32 cm)
- ⑥ TERZERE (20x20 cm) - da mantenere
- ⑦ CORRENTI (10x12 cm) - da sostituire nella misura massima del 20%
- ⑧ LISTELLI (3x5 cm) - da sostituire
- ⑨ TEGOLE MARSIGLIESI - da sostituire
- ⑩ ISOLAMENTO IN LANA DI ROCCIA (Spessore 10 cm) - da sostituire
- ⑪ CANALI IN LAMIERA PREVERNICIATA - da sostituire
- ⑫ LINEA VITA - Nuova installazione

Comune di Pavia

Settore Lavori Pubblici - Ufficio Progettazione
Palazzo Soglio
Via Scopoli, 1 - 27100 Pavia (PV)
tel. 0382 399433 - fax 0382 399429



**Opere di restauro e risanamento conservativo:
rifacimento e riqualificazione
della copertura della Scuola Primaria "G.Carducci"**

Localizzazione:
Scuola Primaria "G. Carducci" - Corso Cavour, 49 - Pavia

n. aggiornamento	data	CUP: G13J13001380000	Disegnatore
1		PROGETTO ESECUTIVO	B.S. - V.U.
2			Data
3			Novembre 2017

Tavola	Scala	Elaborati di progetto: Interventi in progetto: Planimetria generale copertura Prospetto principale Sezione/Particolari costruttivi
T.03	1:100	

Progettista:
Dott. Ing. Massimo Castagnello

INTEGRA s.r.l.
Società di Ingegneria
sede operativa:
via Emilia, 199 - 15057 Tortona (AL)
tel. 0131 653400 - fax 0131 526520
integra@integraingegneria.it

Dirigente del Settore:
Dott. Arch. Mericcio Mauro

Responsabile Unico del Procedimento:
Dott. Arch. Canevari Silvia