COMUNE DI PAVIA
SETTORE LAVORI PUBBLICI
SERVIZIO MANUTENZIONE

MANUTENZIONE STRAORDINARIA ERP: PARTI COMUNI ED ALLOGGI - COD. INT. POP073

PROGETTO ESECUTIVO

FABBRICATI A e C - TIPOLOGIA BALCONI

TAV. N. E03

Nome file:
Bando_ATS_2017.dwg

Scala:
1/100

Data/agg.
AGOSTO-2017

GRUPPO DI PROGETTAZIONE:

PROGETTAZIONE ARCHITETTONICA:
Ing. Luigi Abelli
Arch Luigi Ferrari
Geom Davide Doria
geom. Stefano Maganuco

IL RESPONSABILE DEL PROCEDIMENTO
/Ing Luigi Abelli)

IL DIRIGENTE DI SETTORE
(Arch. Mauro Mericco)

UFFICIO TECNICO
Settore Lavori Pubblici
Servizio Manutenzione
via Scopoli, 1 – 27100 Pavia
Tel. 0382-399433
Tel. 0382-399253
Tel. 0382-399369
www.comune.pv.it

COD. INT.
POP-073

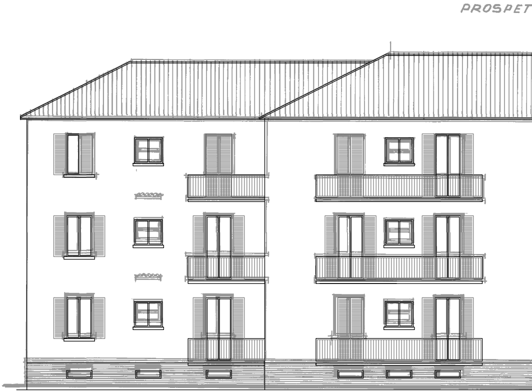

FABBR

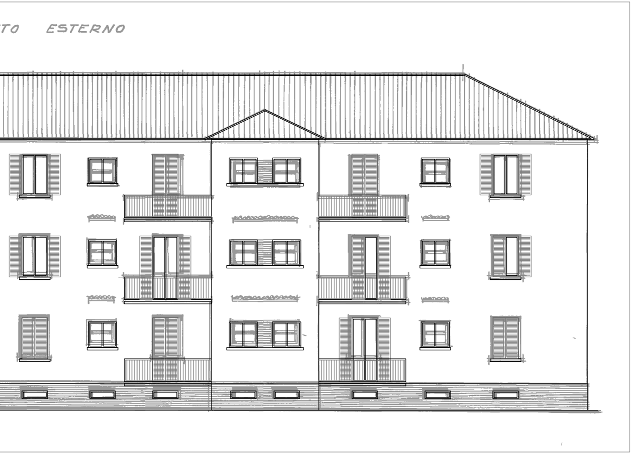

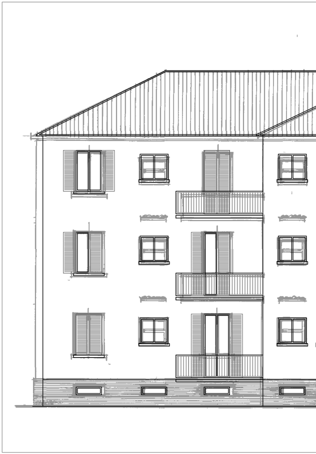

ICATO A

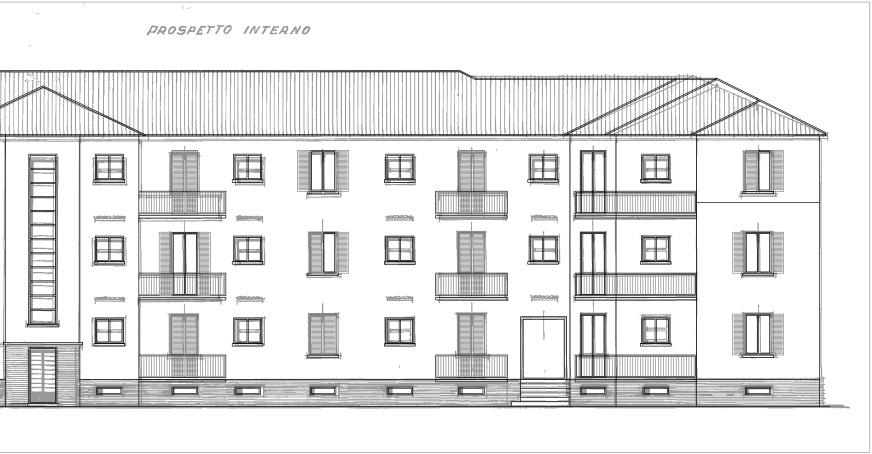
PROSPETTO INTERNO

FABBRICATO B

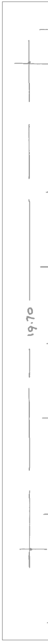

PIANI SUPERIORI

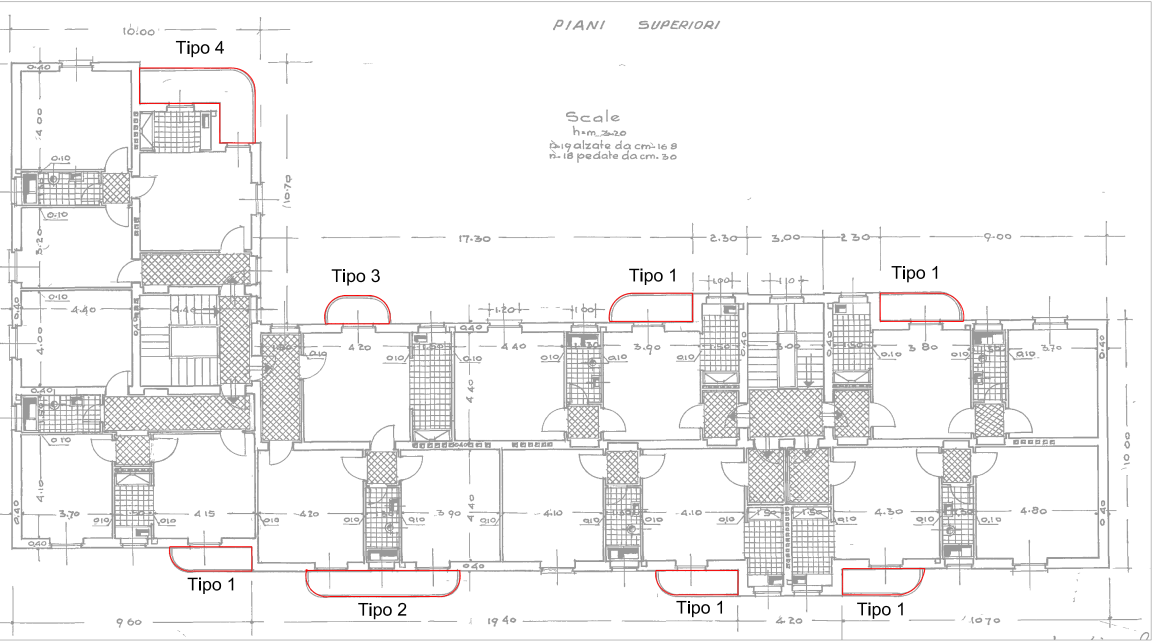

Tipo 4
Tipo 3
Tipo 1
Tipo 1
Tipo 1
Tipo 2
Tipo 1
Tipo 1
Scale
h=m 3.20
n. 19 alzate da cm. 16 8
n. 18 pedate da cm. 30
10.00
10.70
17.30
2.30
3,00
2 30
9.00
1.00
1.10
1.20
1.00
0.40
4.00
3.20
4.40
4.10
3.70
4 15
4 20
3 90
4 40
3.90
3.80
4.30
4.80
0.10
1.50
1.30
10 00
9 60
19 40
4.20
10 70