

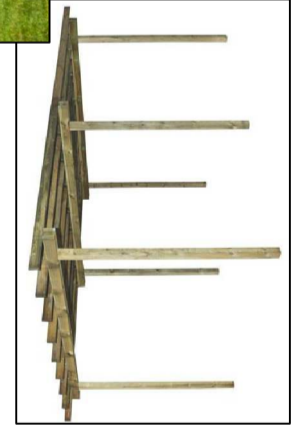

Nuovo Pergolato "tipo" in legno autoportante

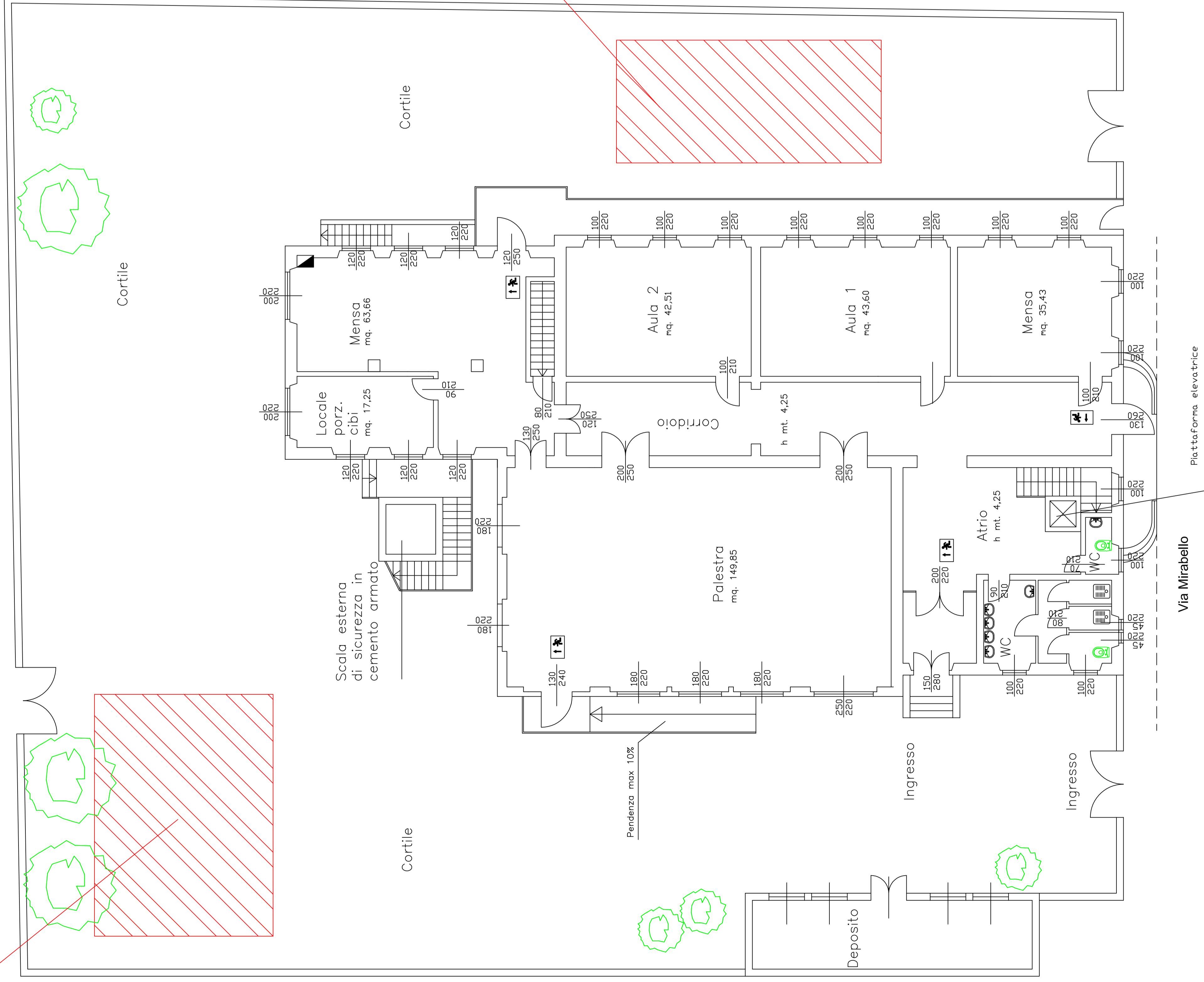

AREA OGGETTO DI INTERVENTO



Pali e rete "tipo" per campo di pallavolo

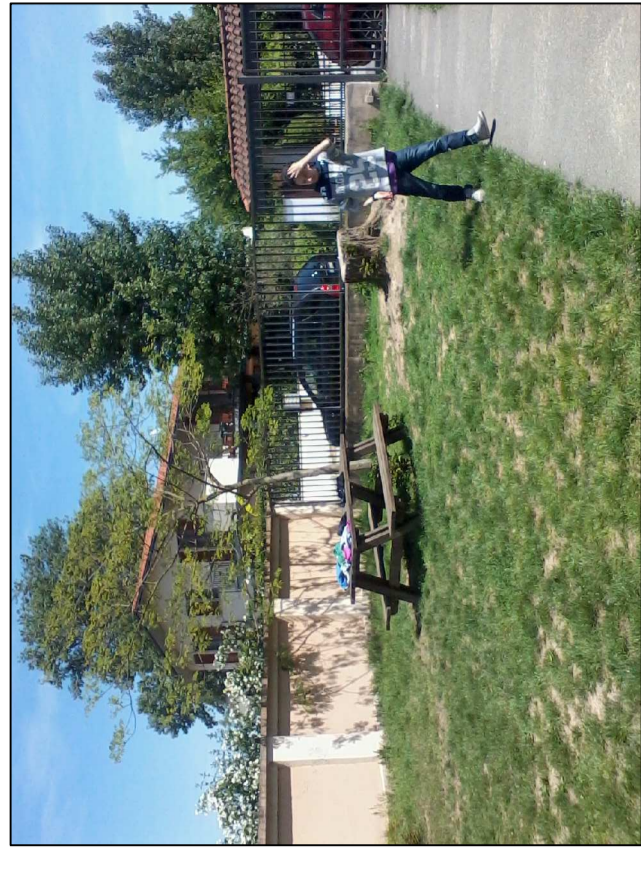

Particolari fotografici: AREA OGGETTO DI INTERVENTO

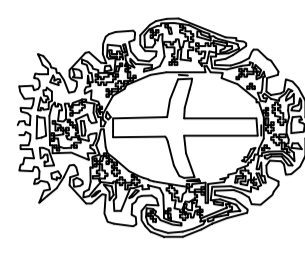

COMUNE DI PAVIA

Settore Mobilità, Sport e Tutela del Territorio  
Servizio Ambiente

Scuola Primaria "Mirabello"  
Via Mirabello

Lavori di riqualificazione parchi gioco scolastici  
cod. int. POP092

PIANTA PIANO TERRA

TAVOLA

6

Scala  
1:100

Data  
Ottobre 2016

Collaboratori  
(Geom. Olga Maria Galaschelli)

Il Tecnico  
(Geom. Elena Cerchi)

Il Dirigente del Settore  
(Dott. Arch. Angelo Francesco Moro)

Via Mirabello

Plottaforma elevatrice