Planimetria Impianto illuminazione
Sc. 1:500

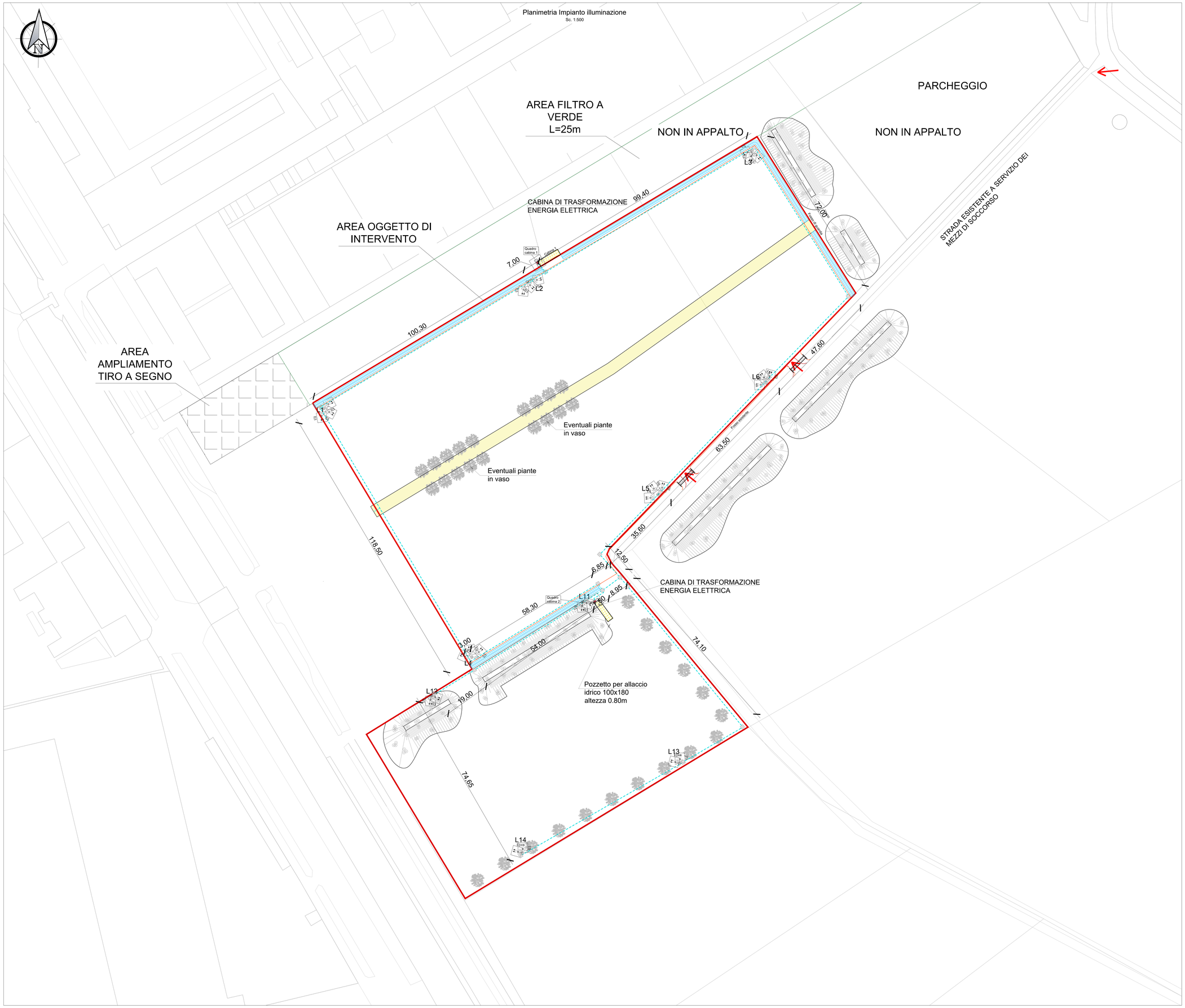

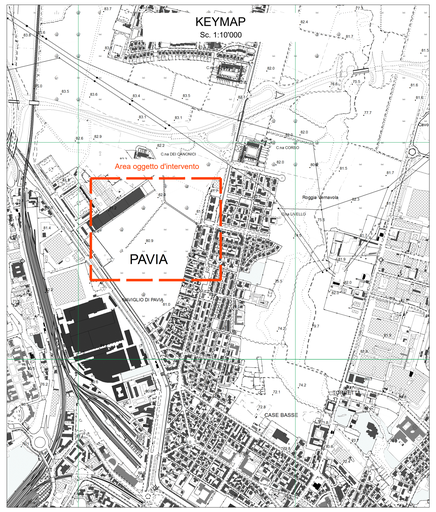

LEGENDA IMPIANTO ILLUMINAZIONE

- Area oggetto di intervento
- Cabina elettrica di trasformazione
- Predisposizione cavi illuminazione pubblica (tubi Ø 125)
- Armadio-contenitore in vetroresina per attrezzatura impianti speciali
- Quadro elettrico
- Torre faro h = 20 m
- Proiettore led 400W (EL5)
- Pozzetti 70x70 con chiusino in ghisa

PARTICOLARE TIPOLOGICO POSA CAVIDOTTI

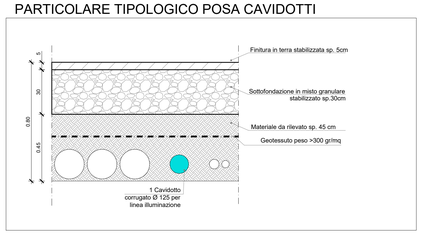

Lunghezza totale cavidotti corrugati per impianto illuminazione: 950 m
Totale pozzetti impianto illuminazione:n° 10

Comune di Pavia

COMUNE DI PAVIA

REALIZZAZIONE AREA PER SPETTACOLI VIAGGIANTI COMUNE DI PAVIA

PROGETTO DEFINITIVO - ESECUTIVO

Titolo elaborato :

Impianto elettrico - planimetria impianto illuminazione

Disegno : D.10

Scala : 1:500 | Data : 03/12/2020 | Agg.to : 2

REV.	DESCRIZIONE	REDAZIONE Nome	Data	Firma	VERIFICA Nome	Data	Firma	APPROVAZIONE Nome	Data	Firma
2	Recepimento osservazioni stazione appaltante del 26/11/2020	MB	03/12/20		MT	03/12/20		MT	03/12/20	
1	Recepimento istruttoria di verifica	Di Pauli	24/11/20		MT	24/11/20		MT	24/11/20	
0	Prima Emissione	Di Pauli	20/10/20		MC	20/10/20		MT	20/10/20	

PROGETTISTA:
Ing. Mauro TRINCHIERI
n. 2556 dell'Ordine degli Ingegneri Pavia

IL RESPONSABILE UNICO DEL PROCEDIMENTO :
(Arch. Silvia Canevari)