

PLANIMETRIA IMPIANTO ELETTRICO - SCALA 1:100

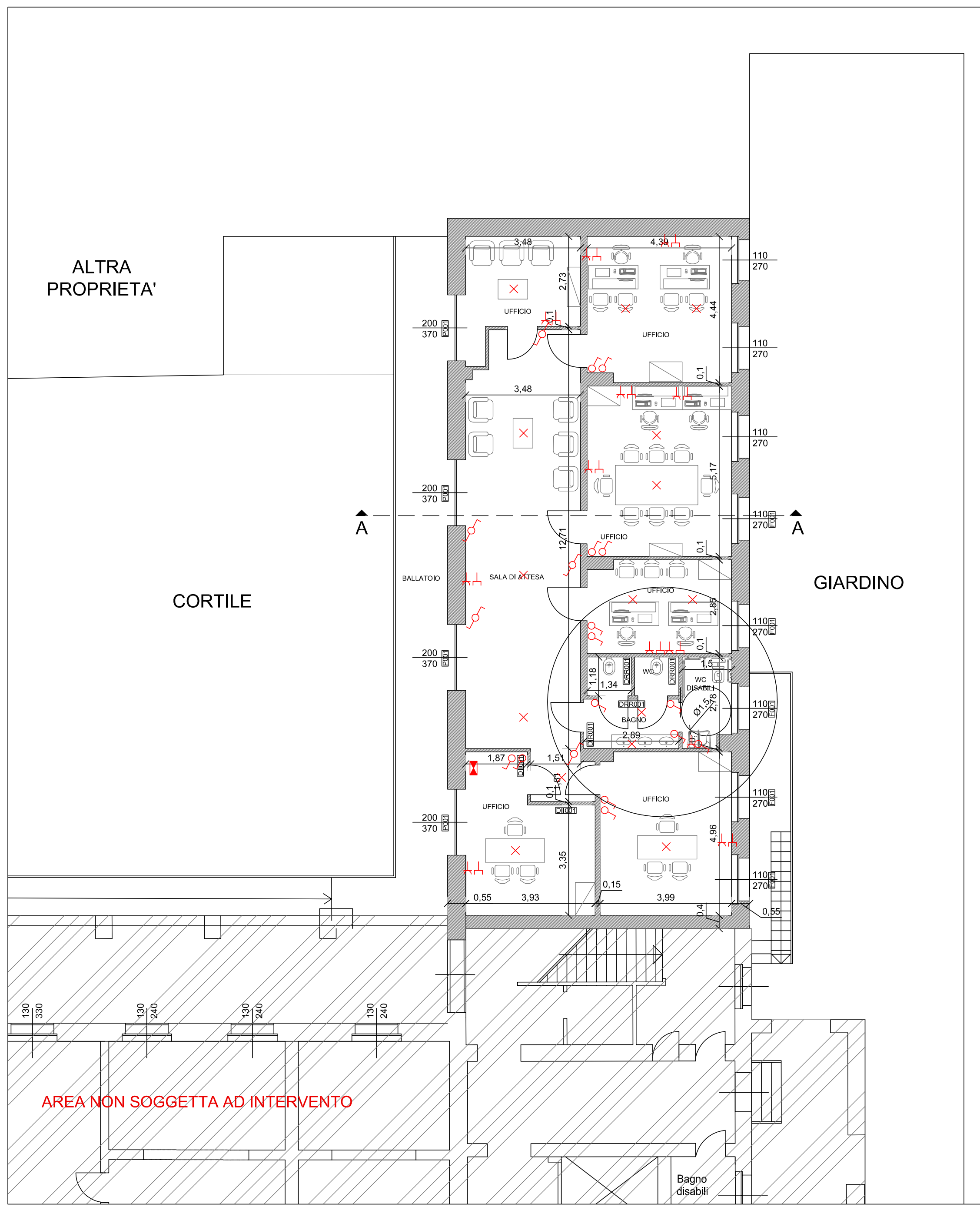

LEGENDA

- Interruttore / deviatore
- Presa
- Corpo illuminante
- Quadro elettrico
- Presa Telefono e ITC

**COMUNE DI PAVIA**  
 SETTORE LAVORI PUBBLICI  
 UFFICIO TECNICO



<b>INTERVENTO:</b>	Interventi di adeguamento strutturale di immobili/unità abitative da destinare a interventi a favore di donne vittime di violenza e per l'inclusione sociale di soggetti fragili ai sensi della DGR n°4531 del 10/12/2015 nel territorio dell'Agenzia per la Tutela della Salute (ATS) di Pavia - linea A [POP112]	<b>Emissione per</b>	<b>P</b>	<b>Tav. N°</b>	<b>04</b>
<b>OGGETTO:</b>	Planimetria Stato di progetto Impiantistica elettrica	<b>Data emissione</b>	Luglio 2016	<b>Scala</b>	1:20 - 1:100
		<b>Nome del file:</b>	.....		

<input type="checkbox"/> RILIEVO serie R	<input type="checkbox"/> PRELIMINARE serie P	<input type="checkbox"/> imp. TERMICO serie W	<input type="checkbox"/> imp. ANTINC. serie VV.FF.	<input type="checkbox"/> CONTABILITA' serie CN	<input type="checkbox"/> STATO ATTUALE
<input type="checkbox"/> AUTORIZZAZ. serie A	<input type="checkbox"/> DEFINITIVO serie D	<input type="checkbox"/> imp. ELETTR. serie E	<input type="checkbox"/> STRUTTURE serie S	<input type="checkbox"/> PERIZIE serie PE	<input checked="" type="checkbox"/> STATO DI PROGETTO
<input type="checkbox"/> ind. GEOLOG. serie G	<input checked="" type="checkbox"/> ESECUTIVO serie E	<input type="checkbox"/> imp. IDRICO serie I	<input type="checkbox"/> SICUREZZA serie SZ	<input type="checkbox"/> COLLAUDO serie CO	<input type="checkbox"/> STATO DI CONFRONTO

<input checked="" type="checkbox"/> Revisioni	1 .....	2 .....	3 .....	4 .....	5 .....
---	---------	---------	---------	---------	---------

<b>PROGETTISTA:</b> Dott. Ing. ADRIANO SORA	<b>RESPONSABILE DEL PROCEDIMENTO:</b> Dott. Arch. SILVIA CANEVARI	<b>DIRIGENTE DI SETTORE:</b> Dott. Arch. MAURO MERICCO
--	--	---