

SCALA 1:50  
(STATO DI FATTO)

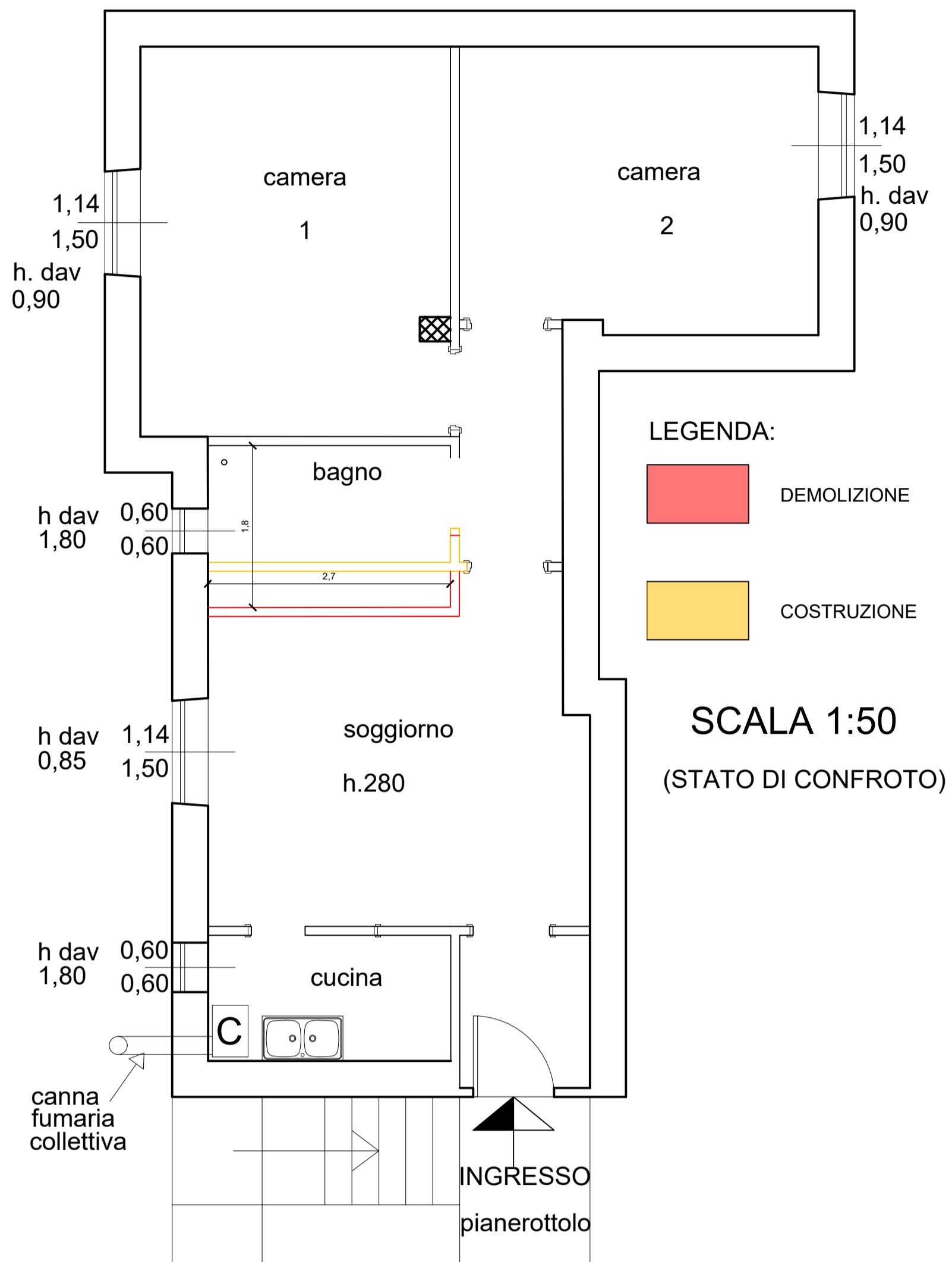

LEGENDA:  
DEMOLIZIONE  
COSTRUZIONE  
SCALA 1:50  
(STATO DI CONFORTO)

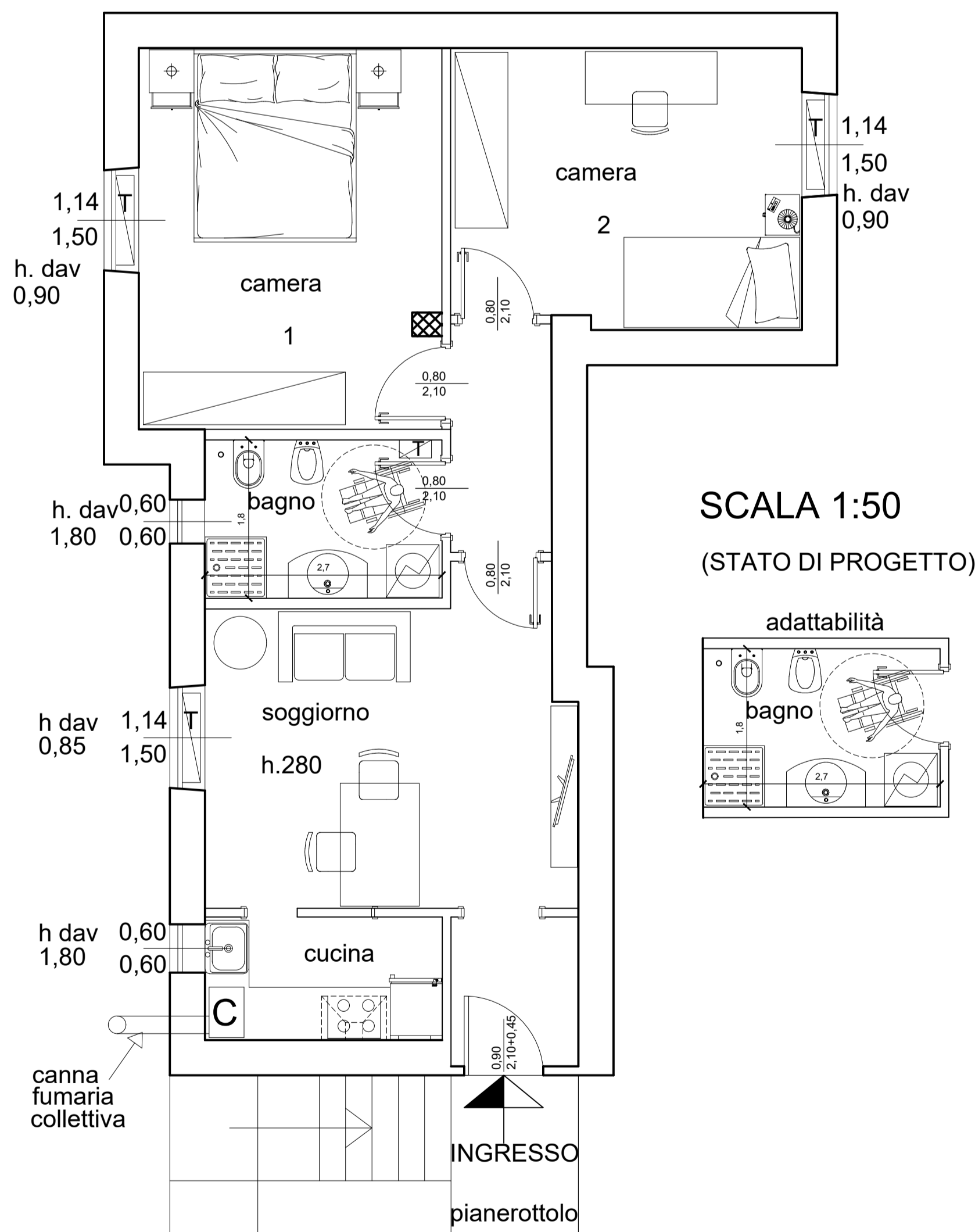

SCALA 1:50  
(STATO DI PROGETTO)

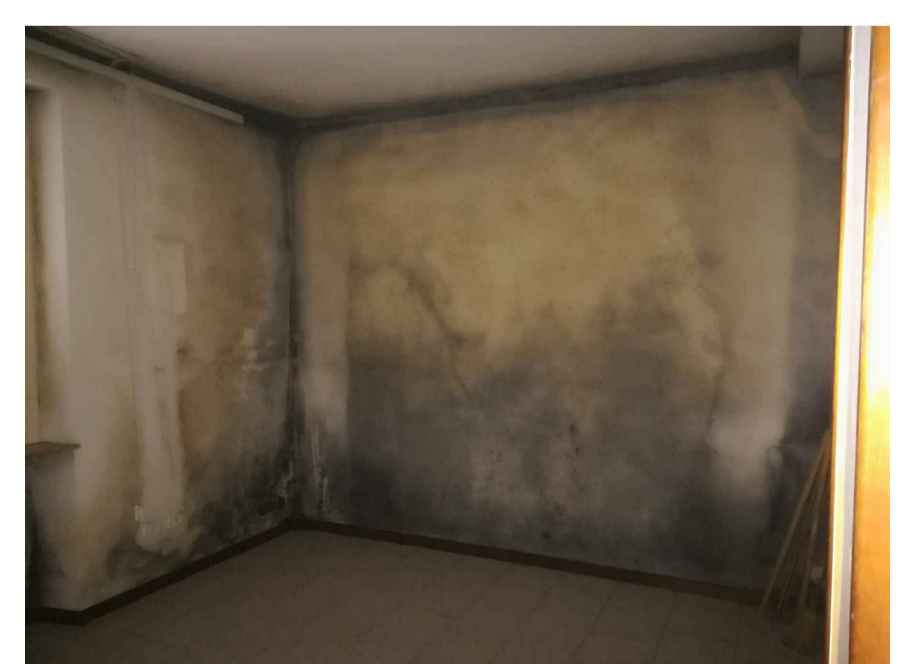
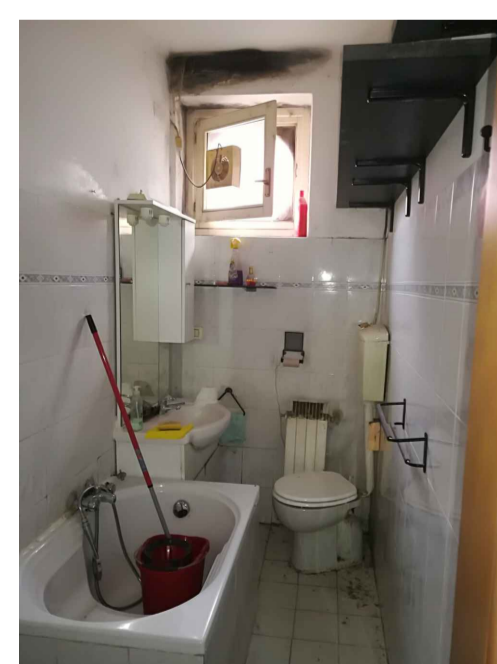
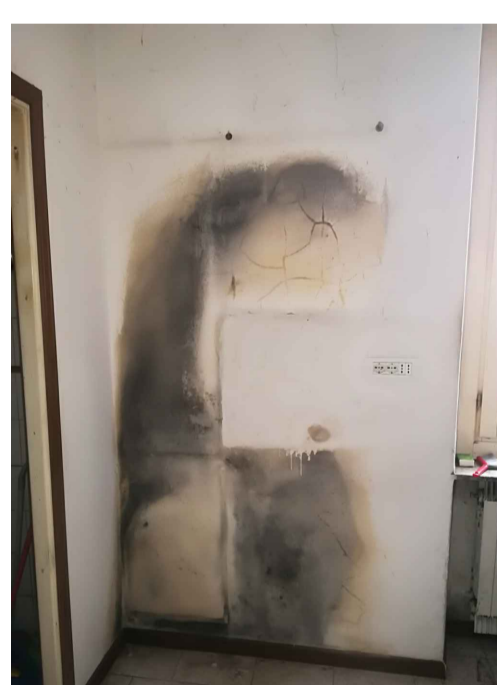



COMUNE DI PAVIA  
Provincia di Pavia

INTERVENTI DI MANUTENZIONE STRAORDINARIA E.R.P. RECUPERO ALLOGGI DI EDILIZIA RESIDENZIALE PUBBLICA DI PROPRIETA' COMUNALE (COD. POP165)

Crosione (2) Bizzini, 3° piano  
Catasto: Foglio B16 - mapp. 1372 sub. 13

<b>ARCHITETTURA-DESIGN</b> TITOLO: Progetto definitivo - esecutivo Rilievo - Restituzione grafica degli immobili OGGETTO: Manutenzione straordinaria alloggi E.R.P. LOCALITA': Via Largo Crosione - Pavia (PV)	<small>ARCH. T. FASANI Via Mantovani 218 PAVIA Tel. e Fax. 0382/572445 fasanitereso@libero.it</small> <b>NUMERO TAV:</b> <div style="font-size: 2em; font-weight: bold; margin: 5px 0;">2</div> <small>DATA: Dicembre 2017</small>
--	--