

STATO DI PROGETTO

LEGENDA:

- ① AREA DEPOSITO MATERIALI
- ② AREA STOCCAGGIO
- ③ AREA CANTIERE

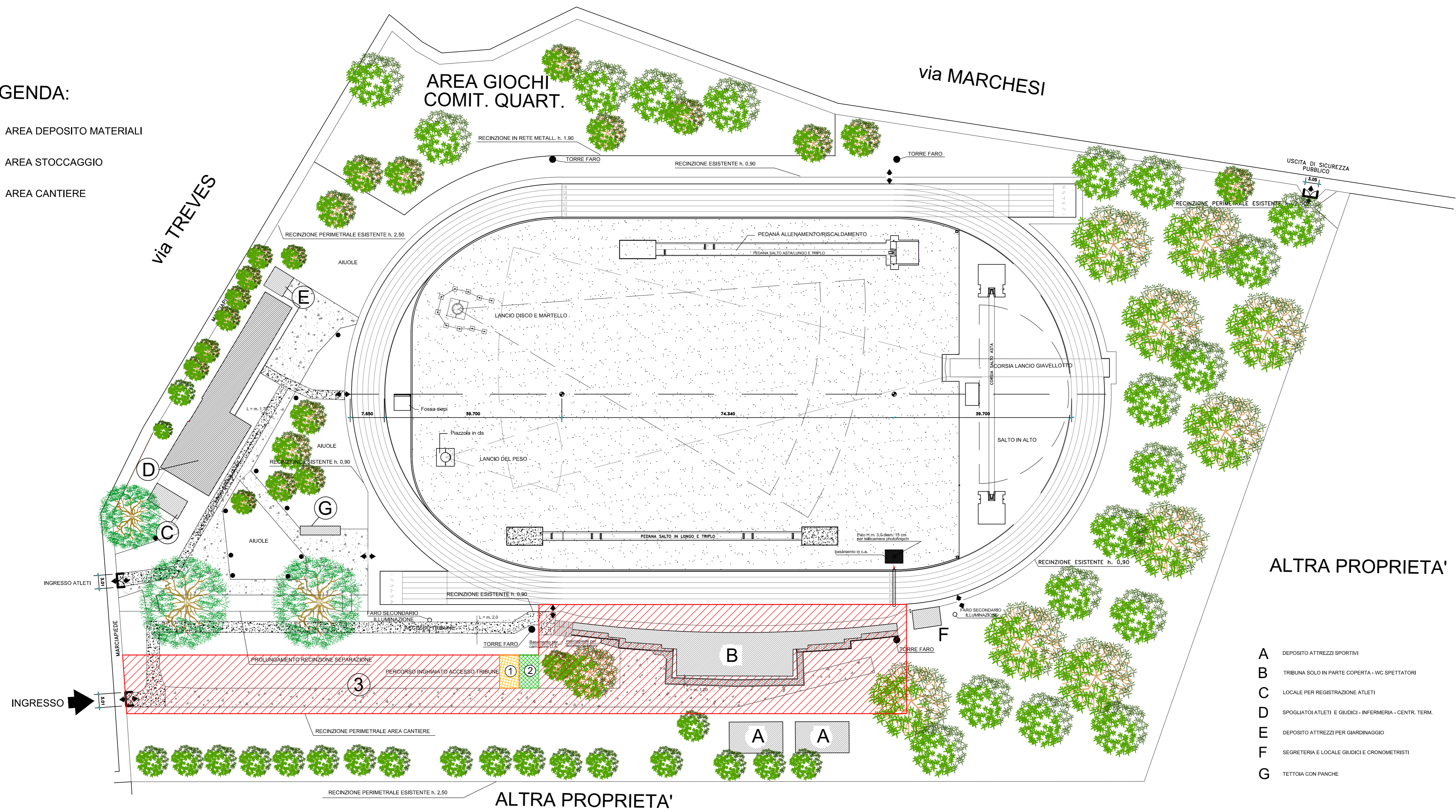

ALTRA PROPRIETA'

- A DEPOSITO ATTREZZI SPORTIVI
- B TRIBUNA SOLO IN PARTE COPERTA - VICI SPETTATORI
- C SPOGLIATOI ATLETI E GIOCHI - INFERMERIA - CENTR. TERZA
- D DEPOSITO ATTREZZI PER GIMONAGGIO
- E SEGRETERIA E LOCALE GIOCHI E CRONOMETRISTI
- F TETTOIA CON FRANCHE
- G



COMUNE DI PAVIA
SETTORE LAVORI PUBBLICI
UFFICIO TECNICO



INTERVENTO: Riqualificazione strutture accessorie alla pista di atletica del centro sportivo di via Treves (POP167)	Emissione per:	Tav. N°
OGGETTO: Layout di cantiere - Fase II	Data emissione: settembre 2017	Scala: 1:1000
	Nome del file:	

<input type="checkbox"/> RELIEVO serie R	<input type="checkbox"/> PRELIMINARE serie P	<input type="checkbox"/> imp. TERMICO serie W	<input type="checkbox"/> imp. ANTINC. serie VV.FF.	<input type="checkbox"/> CONTABILITA' serie CN	<input type="checkbox"/> STATO ATTUALE
<input type="checkbox"/> AUTORIZZAZ. serie A	<input type="checkbox"/> DEFINITIVO serie D	<input type="checkbox"/> imp. ELETTR. serie E	<input type="checkbox"/> STRUTTURE serie S	<input type="checkbox"/> PERIZIE serie PE	<input checked="" type="checkbox"/> STATO DI PROGETTO
<input type="checkbox"/> int. GEOL.DG. serie G	<input checked="" type="checkbox"/> ESECUTIVO serie E	<input type="checkbox"/> imp. IDRICO serie I	<input type="checkbox"/> SICUREZZA serie SZ	<input type="checkbox"/> COLLAUDO serie CO	<input type="checkbox"/> STATO DI CONFRONTO

<input checked="" type="checkbox"/> Revisions	<input type="checkbox"/> 1	<input type="checkbox"/> 2	<input type="checkbox"/> 3	<input type="checkbox"/> 4	<input type="checkbox"/> 5
---	----------------------------	----------------------------	----------------------------	----------------------------	----------------------------

PROGETTISTA: Ing. BERENGARIO ARRIGONI	RESPONSABILE DEL PROCEDIMENTO: Dott. Arch. CANEVARI SILVIA	DIRIGENTE DI SETTORE: Dott. Arch. MERICCO MAURO
---	--	---