

ESTRATTO TAV. PDR01 - DISCIPLINA DEL TERRITORIO

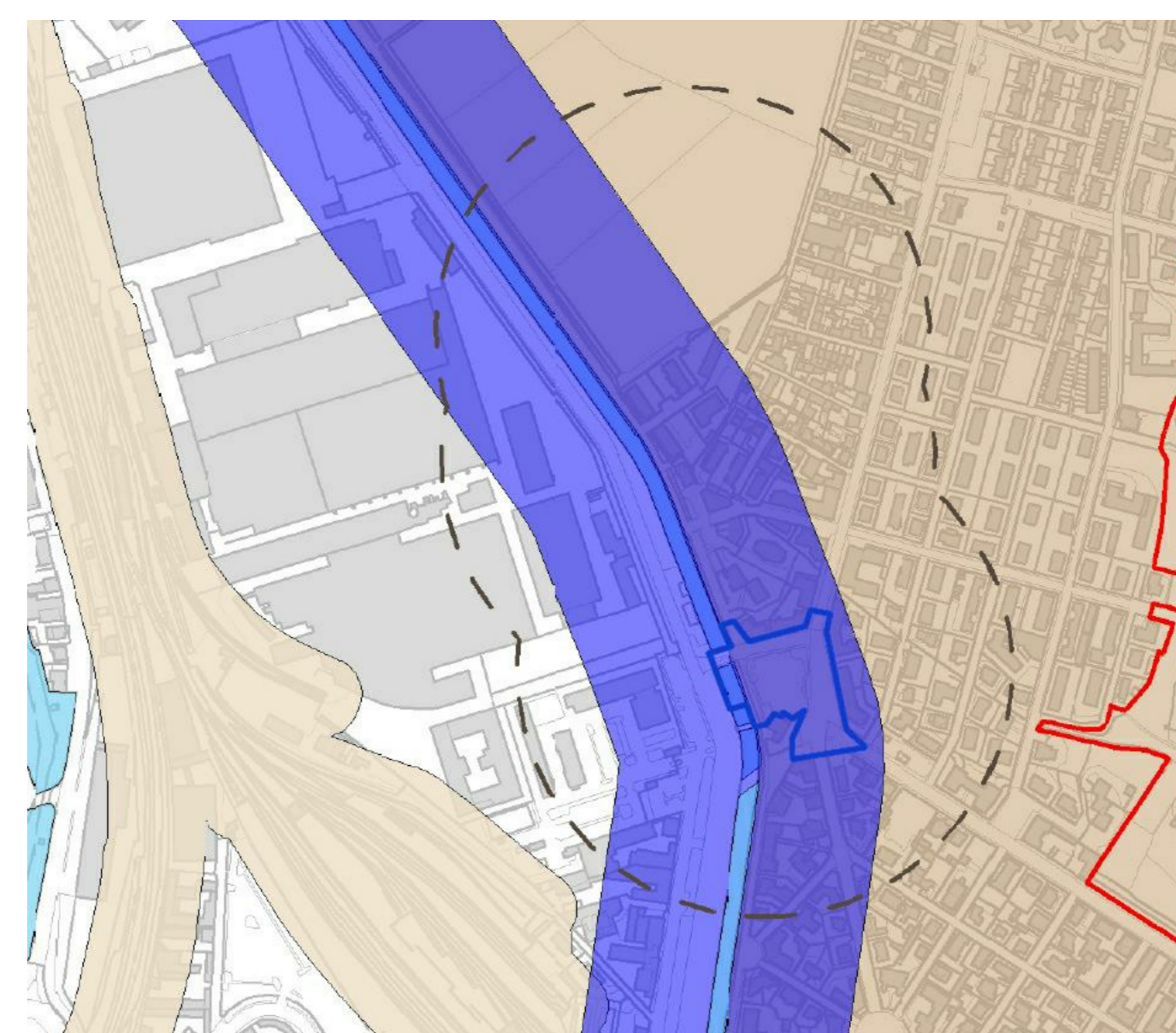

ESTRATTO TAV. PDR02A - CARTA DEI VINCOLI



ESTRATTO TAV. PDR02B - CARTA DEI VINCOLI

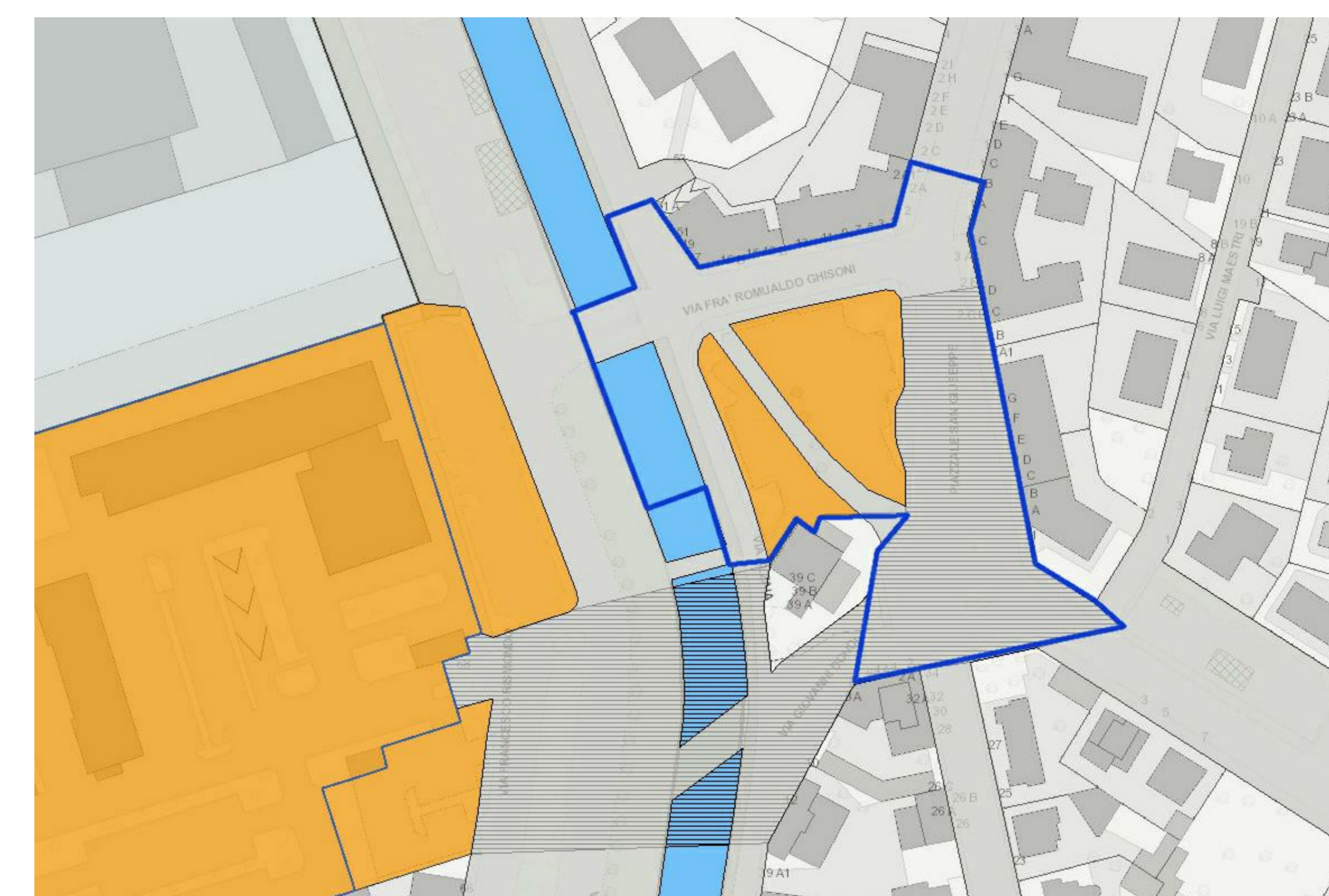

ESTRATTO TAV. PDR01 - DISCIPLINA DEI SERVIZI

- LEGENDA PIANO DELLE REGOLE. DISCIPLINA DEL TERRITORIO**
- Infrastrutture per la mobilità - art. 27 NTA del Pds
 - Infrastrutture e opere ferroviarie - art. 28 NTA del Pds
 - Tessuto a media densità - art.22
 - Tessuto ad alta densità - art.21
 - Attrezzature pubbliche o di interesse pubblico
 - Area riservata alla realizzazione delle infrastrutture
 - Tessuto a bassa densità - art.23

- LEGENDA PIANO DELLE REGOLE. CARTA DEI VINCOLI**
- Beni paesaggistici Art. 136 D.Lgs 42/2004, comma 1c, 1d
 - Beni paesaggistici Art. 142 D.Lgs 42/2004, comma 1f
 - AREA DI PRIMA APPROSSIMAZIONE RISPETTO LINEE ELETTRICHE - Art.43 delle NTA del PDR
 - FASCIA DI TUTELA E VALORIZZAZIONE PAESAGGISTICA DEL NAVIGLIO PAVESE ai sensi del PTR Navigli Lombardi - Art.45 delle NTA del PDR
 - BARCO VISCONTEO - Art.44 delle NTA del PDR
 - FASCIA DI RISPETTO POZZI

- LEGENDA PIANO DEI SERVIZI. DISCIPLINA DEI SERVIZI**
- Aree per servizi esistenti
 - Area riservata alla realizzazione delle infrastrutture
 - Reticolo idrico e specchi d'acqua
 - Infrastrutture per la mobilità - art.27

PORZIONE URBANA OGGETTO D'INTERVENTO



VISTA ASSONOMETRICA D'INSIEME VERSO NORD



SCHEMA DELLA VIABILITA' ESISTENTE



SCHEMA DELLA VIABILITA' DI PROGETTO

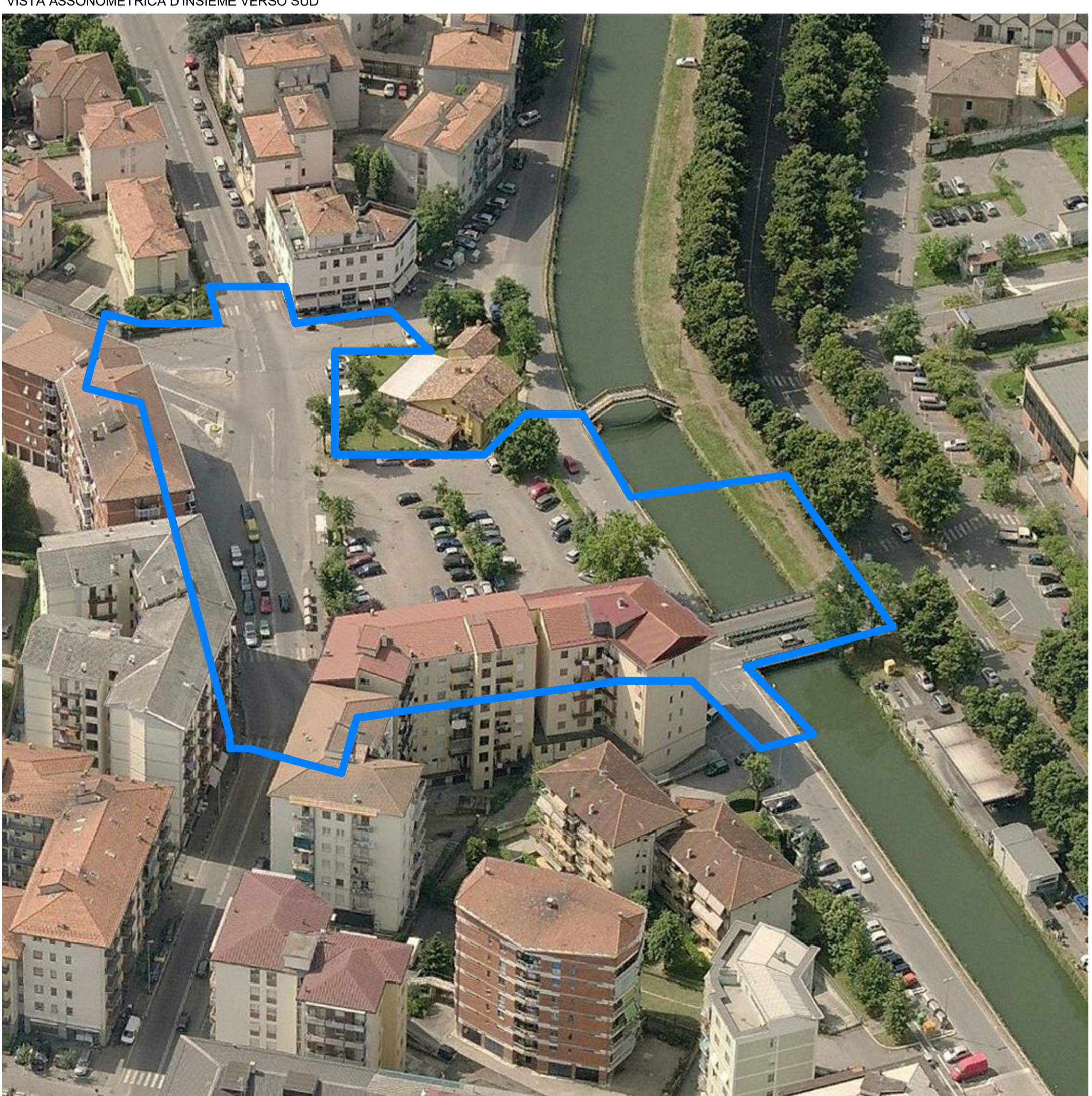

VISTA ASSONOMETRICA D'INSIEME VERSO SUD

R0	Prima Emissione	15 Ottobre 2020
Rev. N.	Descrizione della revisione	Data

INTERVENTO DI NUOVA REALIZZAZIONE PONTE SUL NAVIGLIO PAVESE TRA VIA GHISONI E VIALE REPUBBLICA E RIQUALIFICAZIONE VIABILITICA



PAVIA
VIALE REPUBBLICA - VIA GHISONI - PIAZZALE SAN GIUSEPPE
 COD. INT.: POP195

COMITENTE: **COMUNE DI PAVIA**
 Piazza Municipio, 2 - 27100 Pavia

RESPONSABILE UNICO DEL PROCEDIMENTO:
 R.U.P. Arch. Maria Latini

PROGETTAZIONE E DIREZIONE LAVORI:
STUDIO CALVI & F.L. Ingegneria e Architettura
 Via San Severino, 80/10 - 27100 Pavia Italia
 Tel. +39 0382/38817 - Fax +39 0382/381702
 e-mail: info@studiocalvi.eu - www.studiocalvi.eu

RESPONSABILI:
 COORDINATORE GENERALE DEL PROGETTO:
 Arch. Ing. Gian Michele Calvi
 PROGETTO DELLE OPERE ARCHITETTONICHE:
 Arch. Davide Tagliari
 PROGETTO DELLE OPERE STRUTTURALI:
 Prof. Ing. Gian Michele Calvi
 PROGETTO DEGLI IMPIANTI MECCANICI:
 Prof. Ing. Gian Michele Calvi
 PROGETTO DEGLI IMPIANTI ELETTRICI:
 Prof. Ing. Gian Michele Calvi
 COORDINATORE PER LA SICUREZZA IN FASE DI PROGETTAZIONE:
 Ing. Nicola Venti

FASE:	PROGETTO ESECUTIVO	SCALA:
DISCIPLINA DI PROGETTO:	ARCHITETTONICO	DATA DI PRIMA EMISSIONE:
OGGETTO:	Inquadramento urbanistico	Ottobre 2020
PREPARAZIONE:	DT - LB	REVISIONE CORRENTE:
CONTROLLO:	MM	R0
APPROVATO:	GMC	
CODICE:	0882	FILE PDF: 0882-DS-PE-A01-R0_Inquadramento urbanistico

A01