

STATO DI CONFRONTO

CASA DEGLI EUSTACHI
PROSPETTO SUD

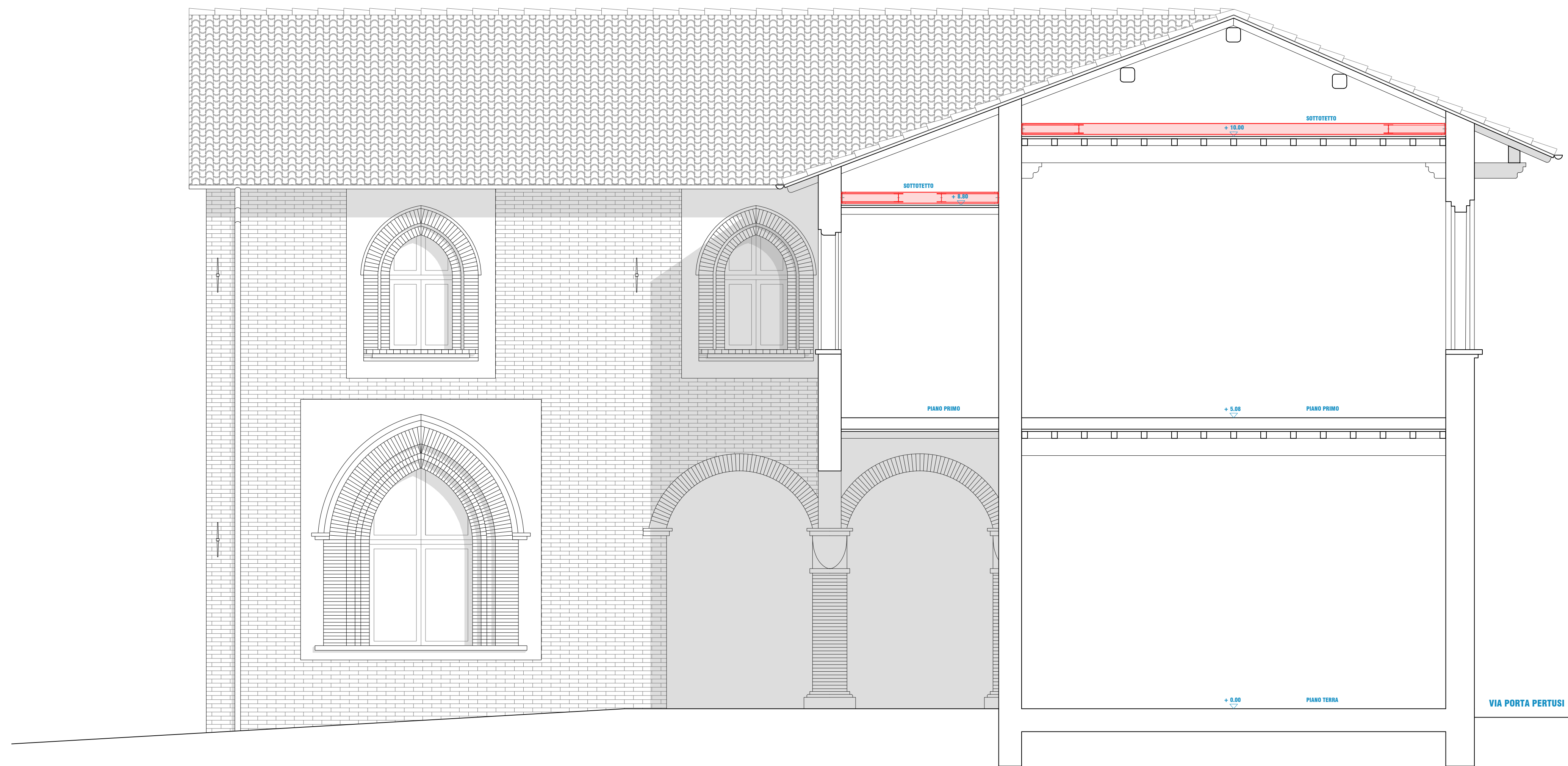
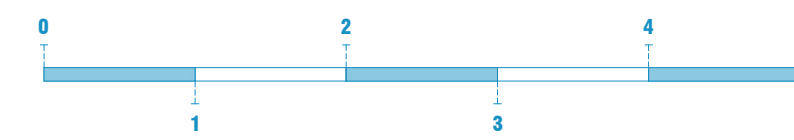

STATO DI CONFRONTO

CASA DEGLI EUSTACHI
SEZIONE AA

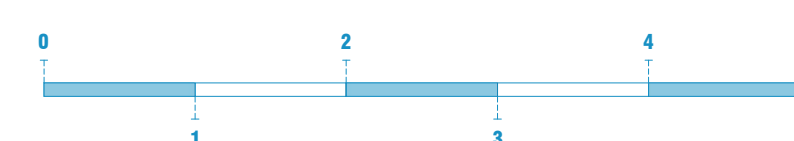

DEMOLIZIONI

COSTRUZIONI

FESSURAZIONI

MODALITA' INTERVENTO

F-01
Fessurazione esterna

Intervento di scuci e cucii localizzato al di sotto del travetto e creando delle cuciture armate eseguite mediante l'iniezione di miscele leganti di calce idraulica naturale NHL 5 inrociate al fine di rendere collaboranti i due maschi murari adiacenti.

- Pulizia della muratura esistente e scarnitura profonda dei giunti localizzata con successiva pulitura di quest'ultimi
- Rimozione localizzata dei conci murari della porzione muraria interessata, al di sotto del travetto procedendo dall'alto verso il basso.
- Ricostruzione della porzione muraria con mattoni di medesima tessitura e tipologia
- Esecuzione di fori di iniezione e posizionamento dei bocchigli all'interno degli stessi
- Iniezioni della miscela legante Bfluid X/B a pressione procedendo dal basso verso l'alto
- Stalatura dei giunti con malta pronta strutturale di calce idraulica naturale NHL 5, con adeguata composizione granulometrica e di colorazione analoga a quella esistente al fine di garantire una tessitura omogenea della parete.

F-02
Fessurazione interna

Intervento strutturale mediante cerchiatura dei maschi murari all'interno dei locali sottotetto (non visibile dai locali abitati) con cordoli in travi UPN 200 inghissati alla muratura.

Intervento di scuci e cucii localizzato al di sotto del travetto e creando delle cuciture armate eseguite mediante l'iniezione di miscele leganti di calce idraulica naturale NHL 5 inrociate al fine di rendere collaboranti i due maschi murari adiacenti.

- Rimozione localizzata dell'intonaco esistente avendo cura di non danneggiare la superficie del paramento murario interessato e successiva aspiratura del fondo a mattone
- Rimozione localizzata dei conci murari della porzione muraria interessata, al di sotto del travetto procedendo dall'alto verso il basso.
- Ricostruzione della porzione muraria con mattoni di medesima tessitura e tipologia
- Esecuzione di fori di iniezione e posizionamento dei bocchigli all'interno degli stessi
- Iniezioni della miscela legante Bfluid X/B a pressione procedendo dal basso verso l'alto
- Ripristino delle lacune con malta idonea a base calce