

01 STATO DI FATTO - SEZIONE A-A'
1:100

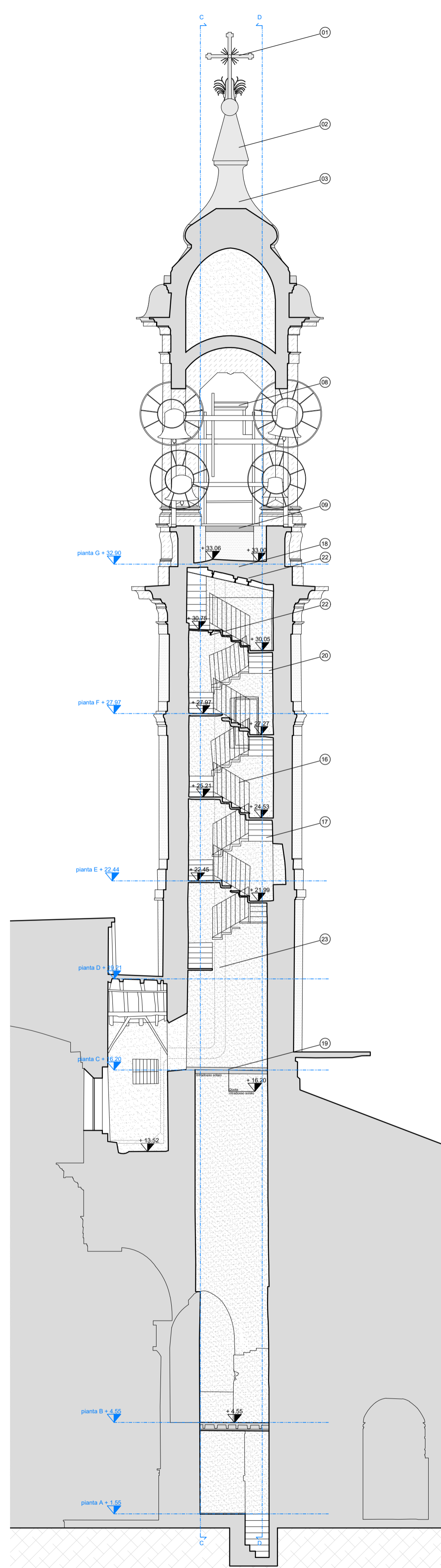

02 STATO DI FATTO - SEZIONE B-B'
1:100

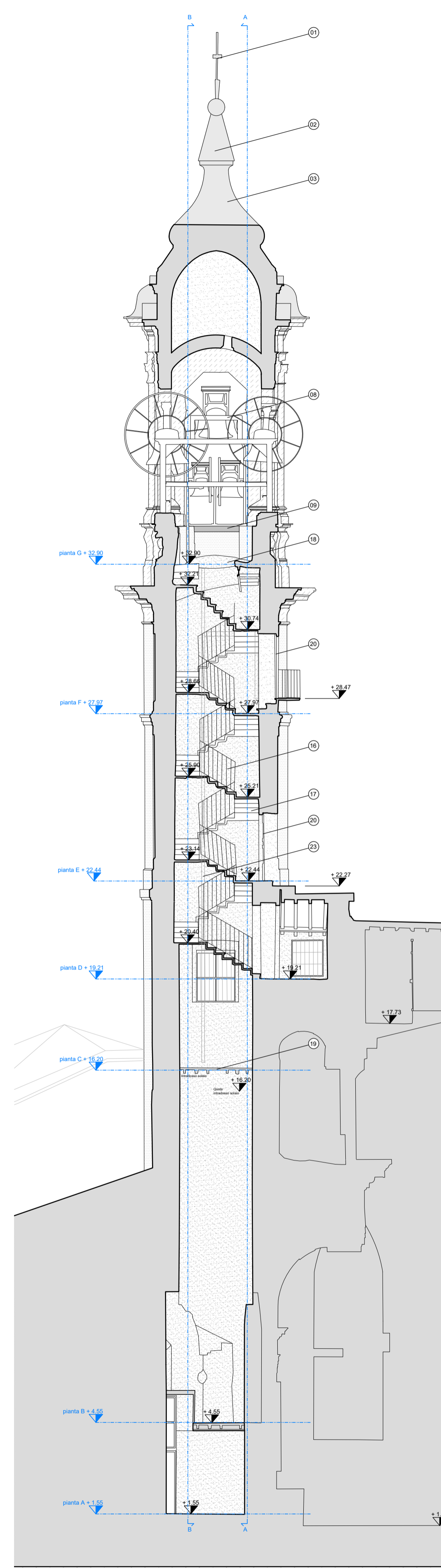

03 STATO DI FATTO - SEZIONE C-C'
1:100

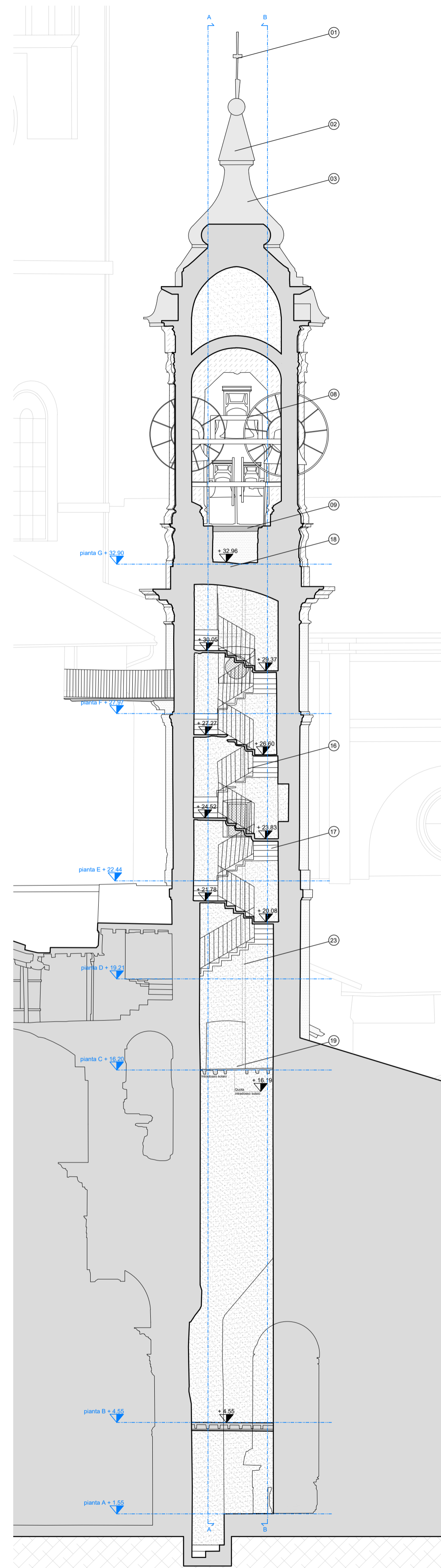

04 STATO DI FATTO - SEZIONE D-D'
1:100

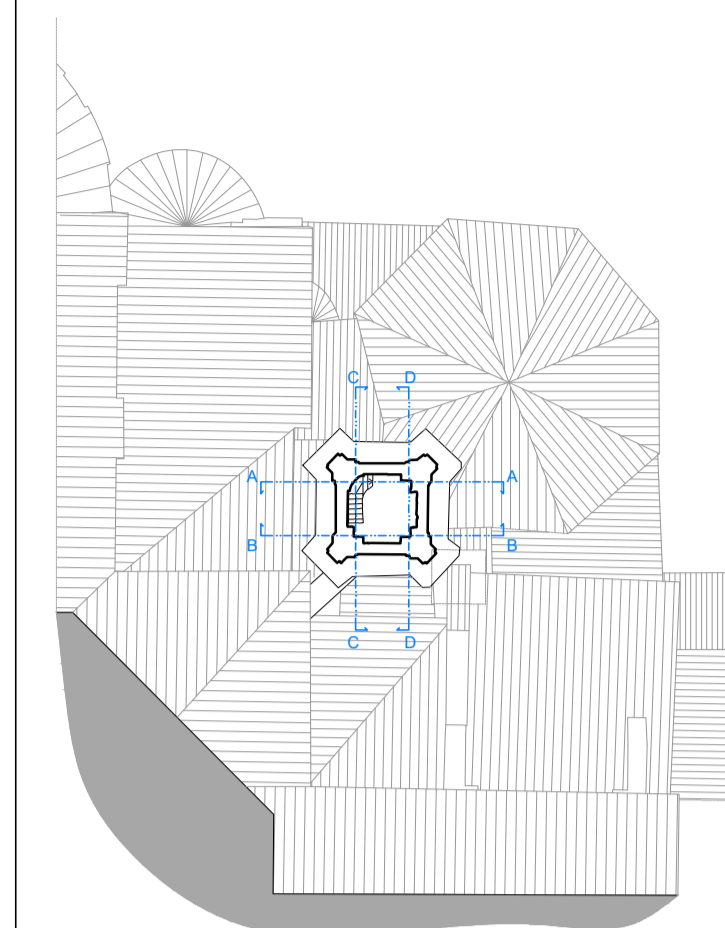

KEYPLAN

LEGENDA MATERIALI

- INTONACO CON TINTEGGIATURA
- INTONACO FINITURA
- INTONACO ARRICCIO
- MURATURA IN MATTONI
- STUCCATURE IN MALTA CEMENTIZIA
- PIETRA
- PARTI METALLICHE

LEGENDA ELEMENTI

- 01 Croce in metallo
- 02 Pinnacolo
- 03 Copertura metallica
- 04 Fregio murale intonacato
- 05 Cordolo in materiale lapideo
- 06 Cornicione modanato intonacato
- 07 Monofora della campanaria
- 08 Campane in ghisa e castello in acciaio
- 09 Davanzale in materiale lapideo
- 10 Parapetto e lesene intonacato
- 11 Copertura in coppi
- 12 Rivestimento murario a intonaco
- 13 Paramento murario in laterizio
- 14 Cornicione in laterizio
- 15 Buca pontala
- 16 Parapetto in metallo
- 17 Scala con pedate in pietra e alzate in laterizio intonacato
- 18 Volta in muratura con soprastante cappa in calcestruzzo
- 19 Solaio in legno
- 20 Serramento in legno
- 21 Solaio in legno con intradesso controsoffittato in cartongesso
- 22 Puntellazioni con profili metallici
- 23 Carter metallici per passaggio cavi elettrici

CAMPANILE DELLA CHIESA CATTEDRALE
DI SANTO STEFANO MARTIRE E SANTA MARIA ASSUNTA
PIAZZA DUOMO N. 11 - 27100 PAVIA (PV)



INTERVENTI DI MIGLIORAMENTO SISMICO
FINANZIATO DALL'UNIONE EUROPEA NEXTGENERATIONEU -
CUP F16J22000440006 [Cod. Int. POP427] - PNRR21 POP 427 M1C3I2.4 - CIG 9751487DA1

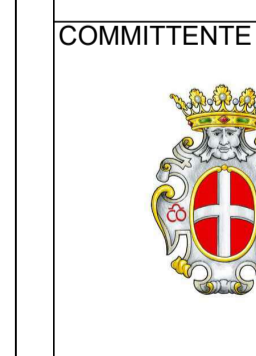

Comune di Pavia
P. IVA: 00296180185
Piazza Municipio n.2 - 27100 Pavia (PV)
tel. 0382 3991 - fax 0382 399227
PEC: Protocollo@pec.comune.pavia.it

Settore: 6 - LAVORI PUBBLICI,
MANUTENZIONI, ESPROPRI, MOBILITA'
Ufficio: U.O.I. - SUPPORTO GIURIDICO
DEL SETTORE 6

Responsabile del Procedimento:
Arch. Silvia Canevari

R.T.P. (Raggruppamento temporaneo di professionisti)

Ing. NICOLA VERDI
C.F. VRDNCL72H22G388Q - P.IVA 01806320188
Viale Ambrogio Nocchi 4 - 27100 Pavia (PV)

Arch. STEFANO ZANNI
C.F. ZNNSFN83E28M102N - P.IVA 02326440183
Piazza Emanuele Filiberto, n. 4 - 27100 Pavia (PV)

Ing. GIORGIO RUBINI
RBNRG88189G385X - P.IVA 02907150185
Corso Carlo Alberto 38 - 27100 Pavia (PV)

FORMATO (ISO)

A1

OGGETTO

PROGETTO ESECUTIVO

SCALA

1:100

TITOLO

STATO DI FATTO - SEZIONI
RILIEVO GEOMETRICO E MATERICO

NUMERO

03

DATA

NOV. 2023

DISEGNO

231101_TAV2 Sezioni Torre

APPROVATO/
AUTORIZZATO

SZ / NV