

PIANTA PIANO TERRA

PIANTA STATO DI FATTO RILEVATA

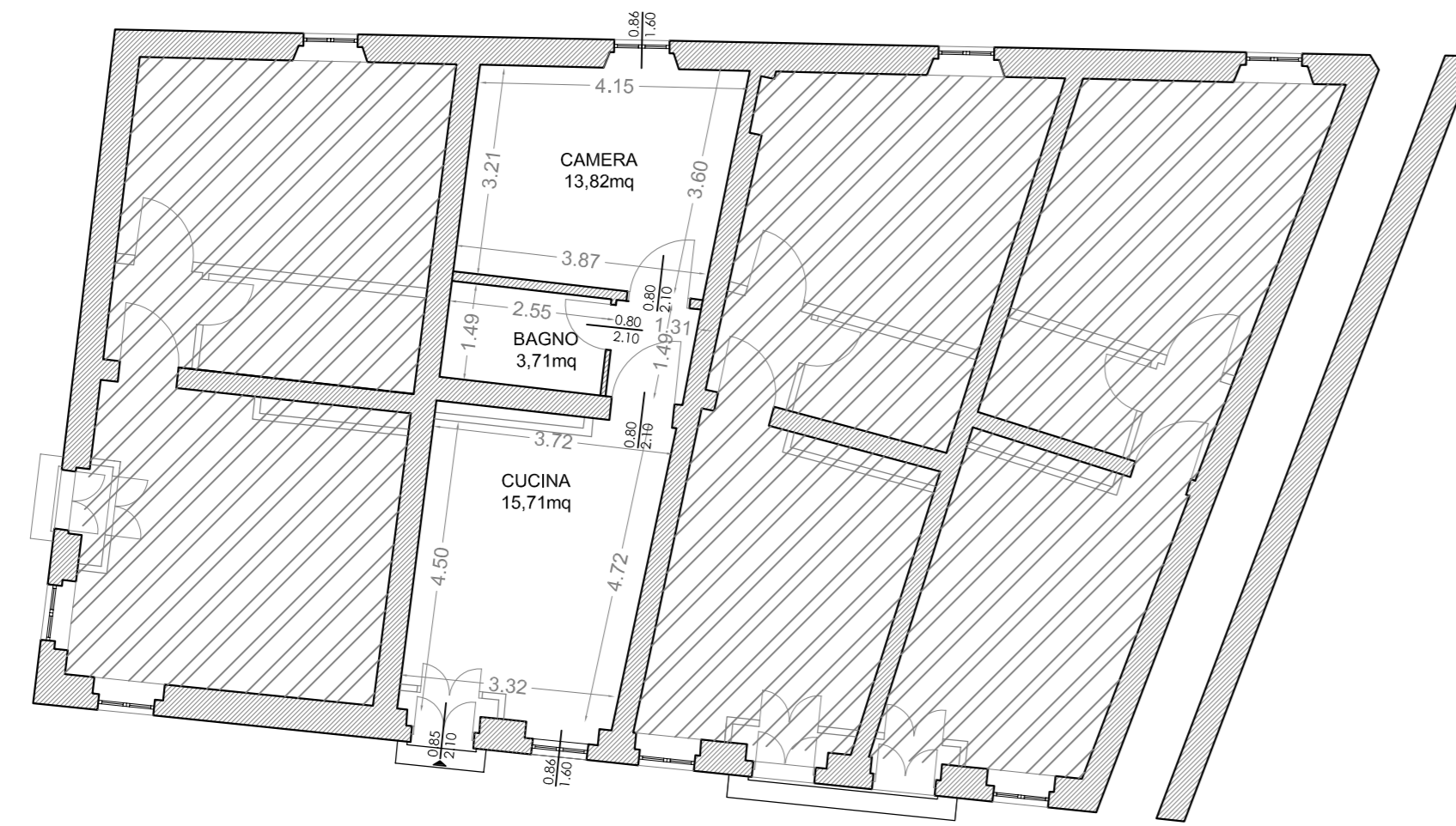

PIANTA DEMOLIZIONI COSTRUZIONI

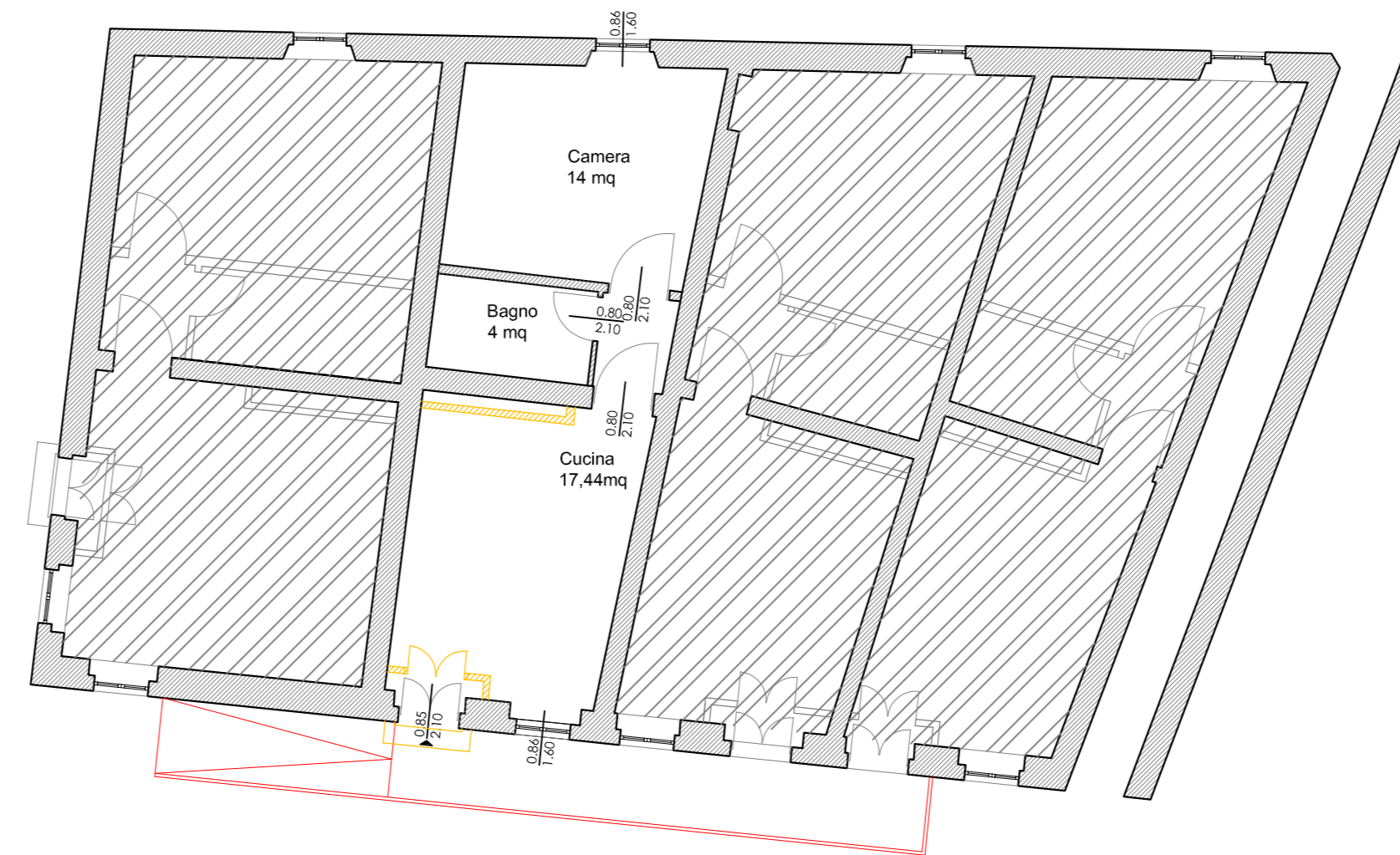

PIANTA PROGETTO ARREDO

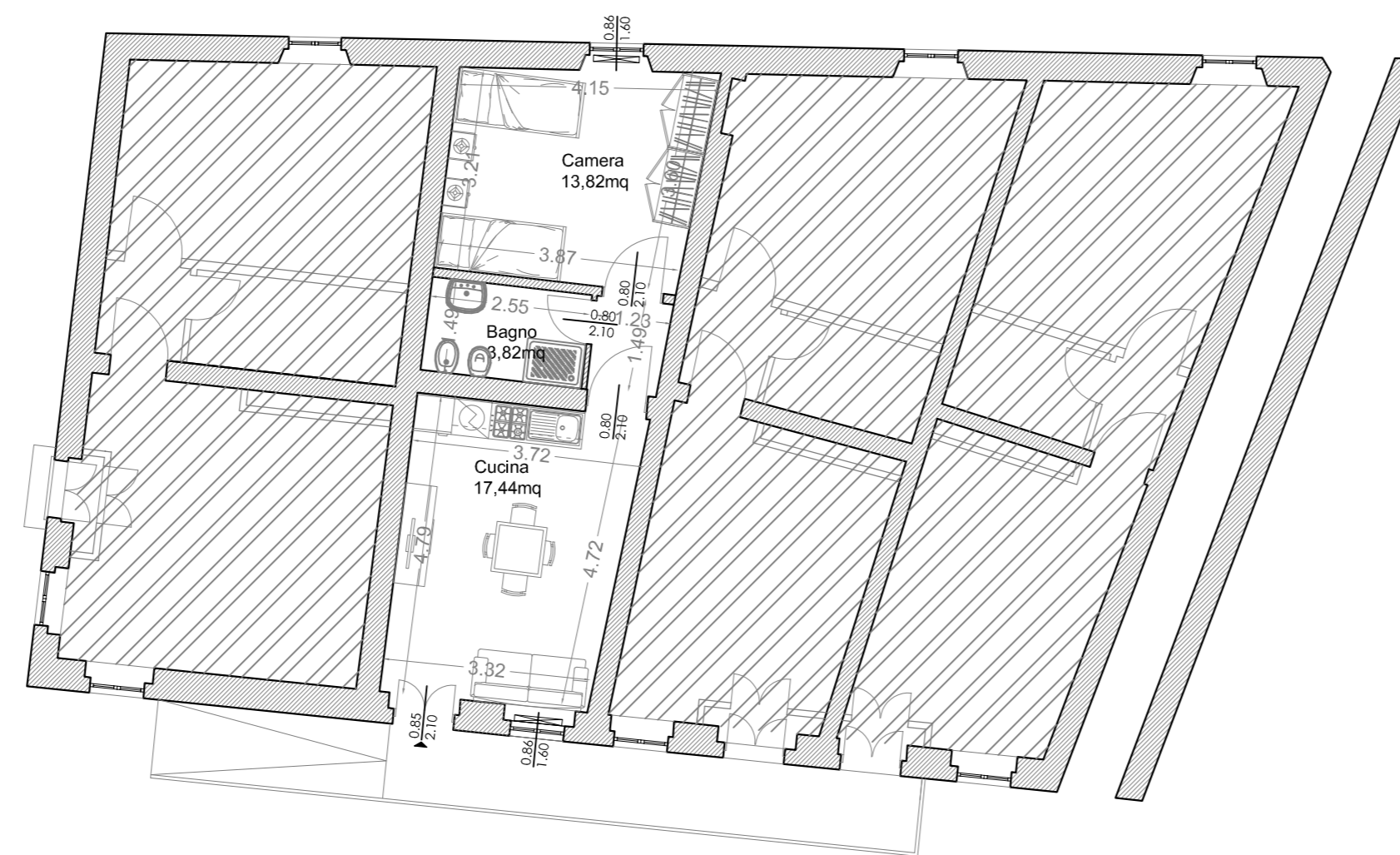

VIA PONTE VECCHIO 28 A,
F8, MAPP 158, SUB 19, COD. 00960002
PIANO TERRA

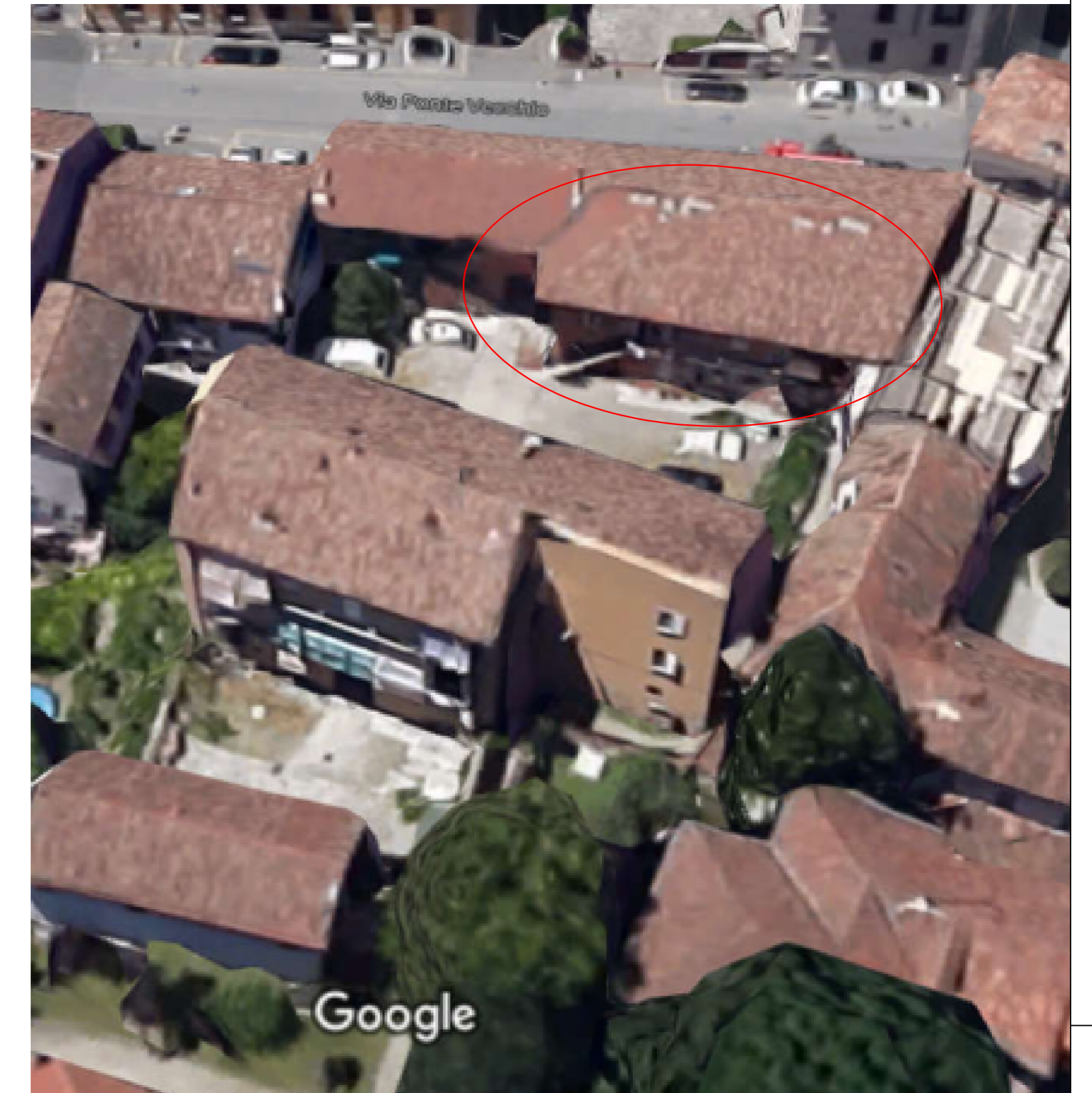

FOTO

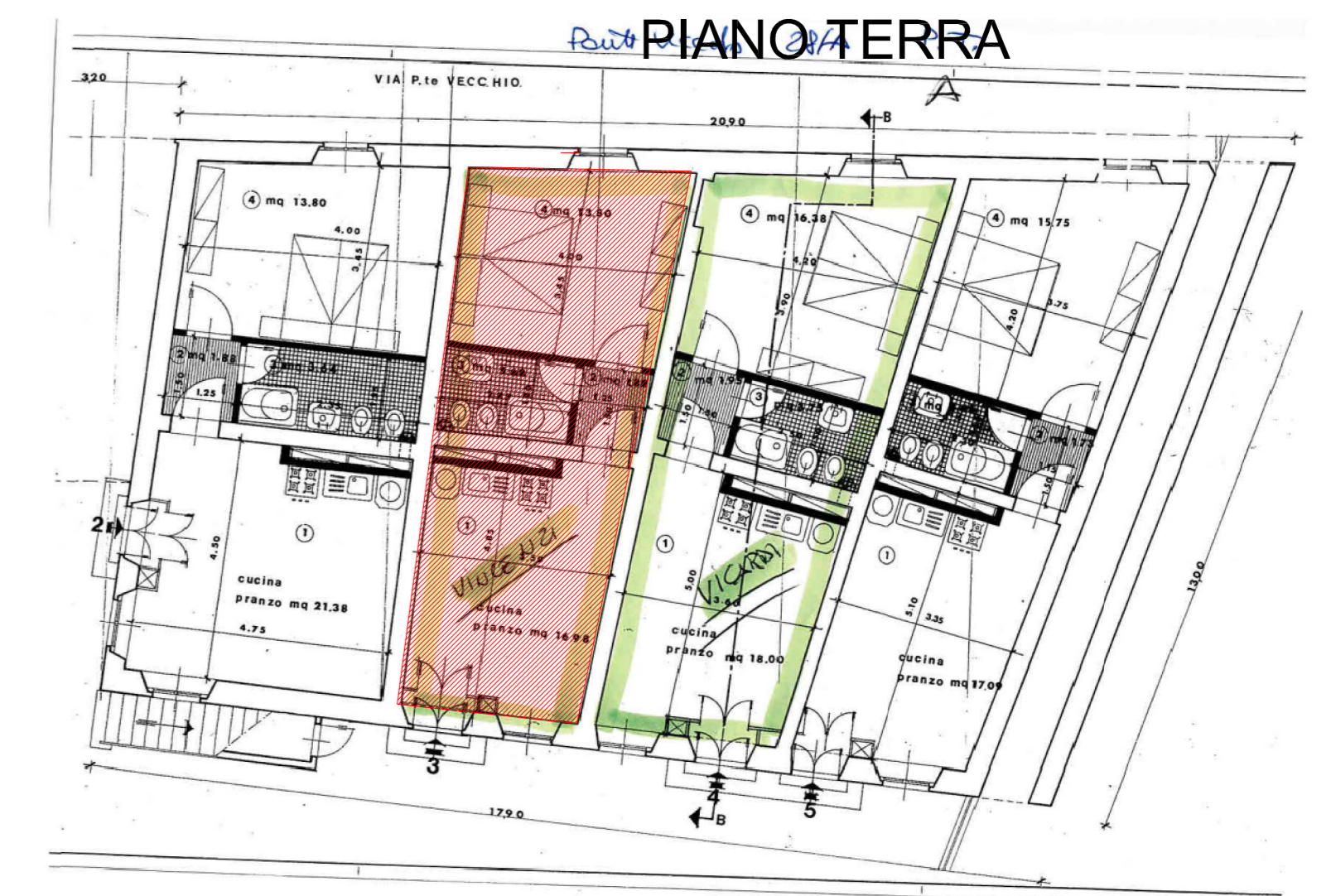

dirigente del settore Dott. Arch. Mauro Mericco	progettista Dott. Ing. Luigi Abelli Dott. Arch. Luigi Marco Ferrari Dott. Ing. Sara Garovani Dott. Ing. Luigi Abelli	collaboratori Geom. Luca Ghirelli Dott. Arch. J. Beatrice Gallotti Rag. Laura Ambrosetti Dott. Nicoletta Casorati	data 3 settembre 2018
responsabile unico del procedimento Comune di Pavia - Settore Lavori Pubblici e Patrimonio Adeguamento strutturale di unita' abitative destinate all'accoglienza e protezione di donne vittime di violenza - lotti 1-2-3			scala 1:100
intervento Alloggio sito in via Ponte Vecchio nr. 28 A - F8, MAPP 158, SUB 19. Stato di fatto, progetto e confronto			tavola n. Def 03a

