

PIANTA PIANO PRIMO

PIANTA STATO DI FATTO RILEVATA

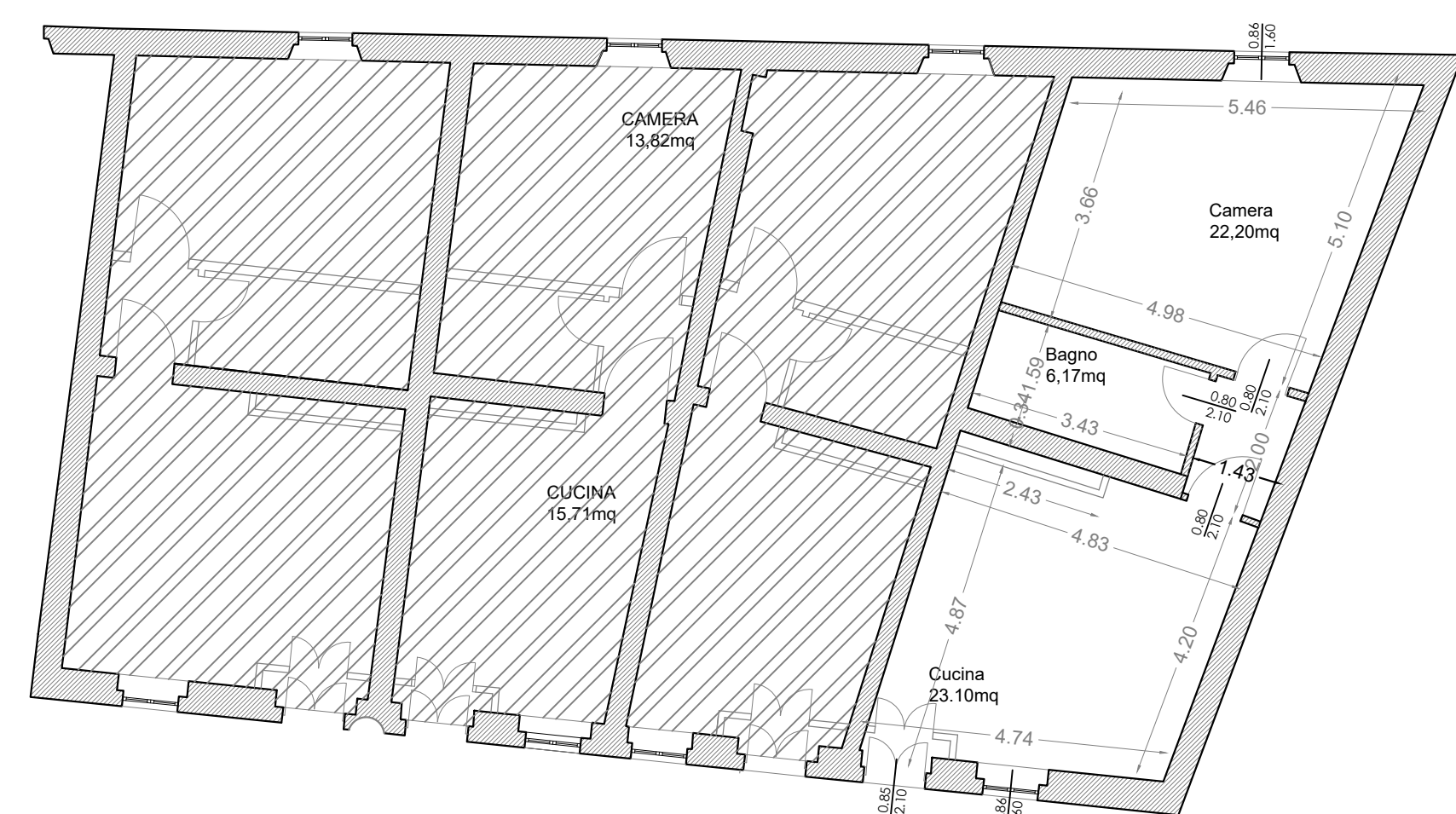

PIANTA STATO DI FATTO RILEVATA

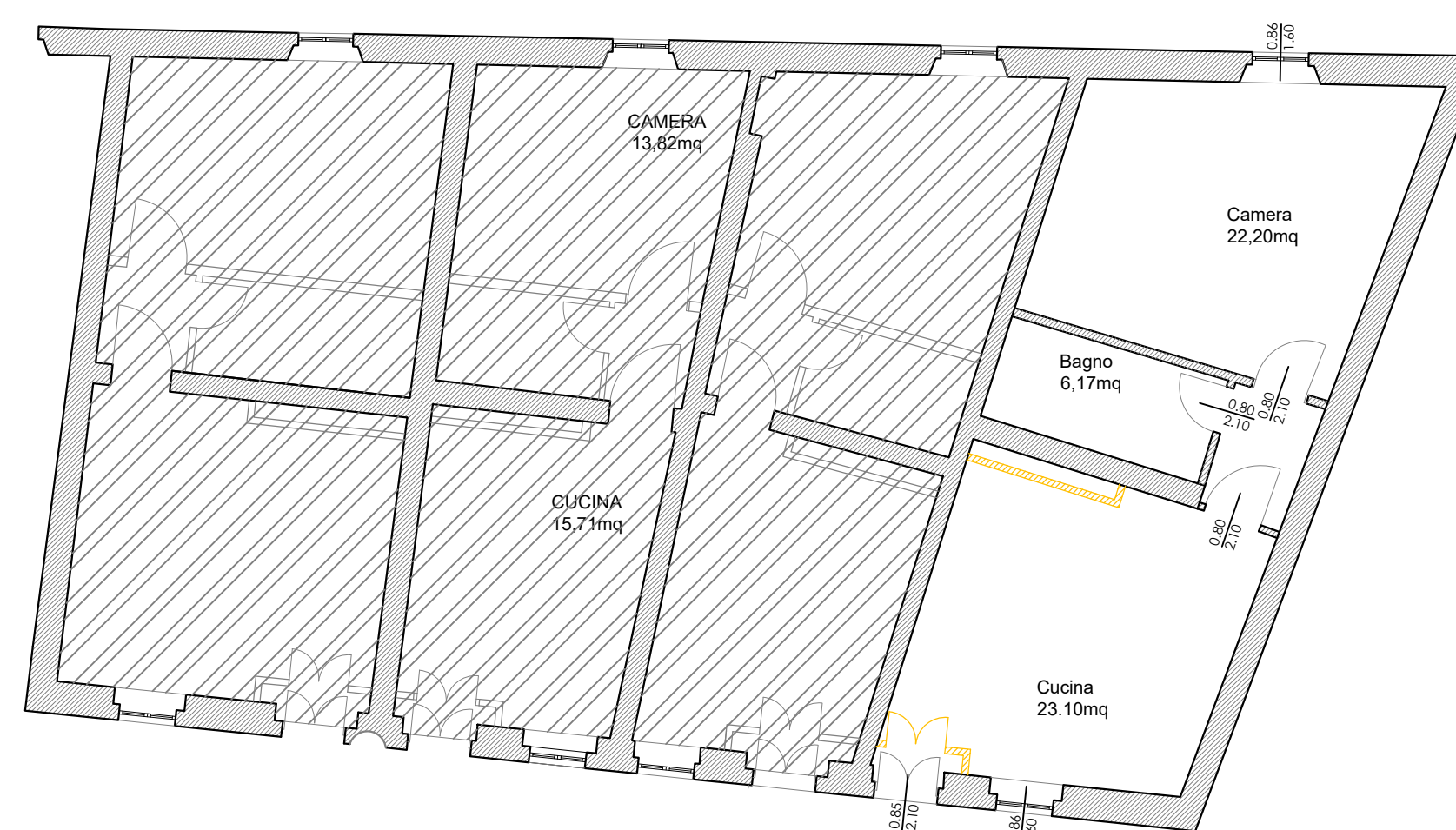

PIANTA PROGETTO ARREDO

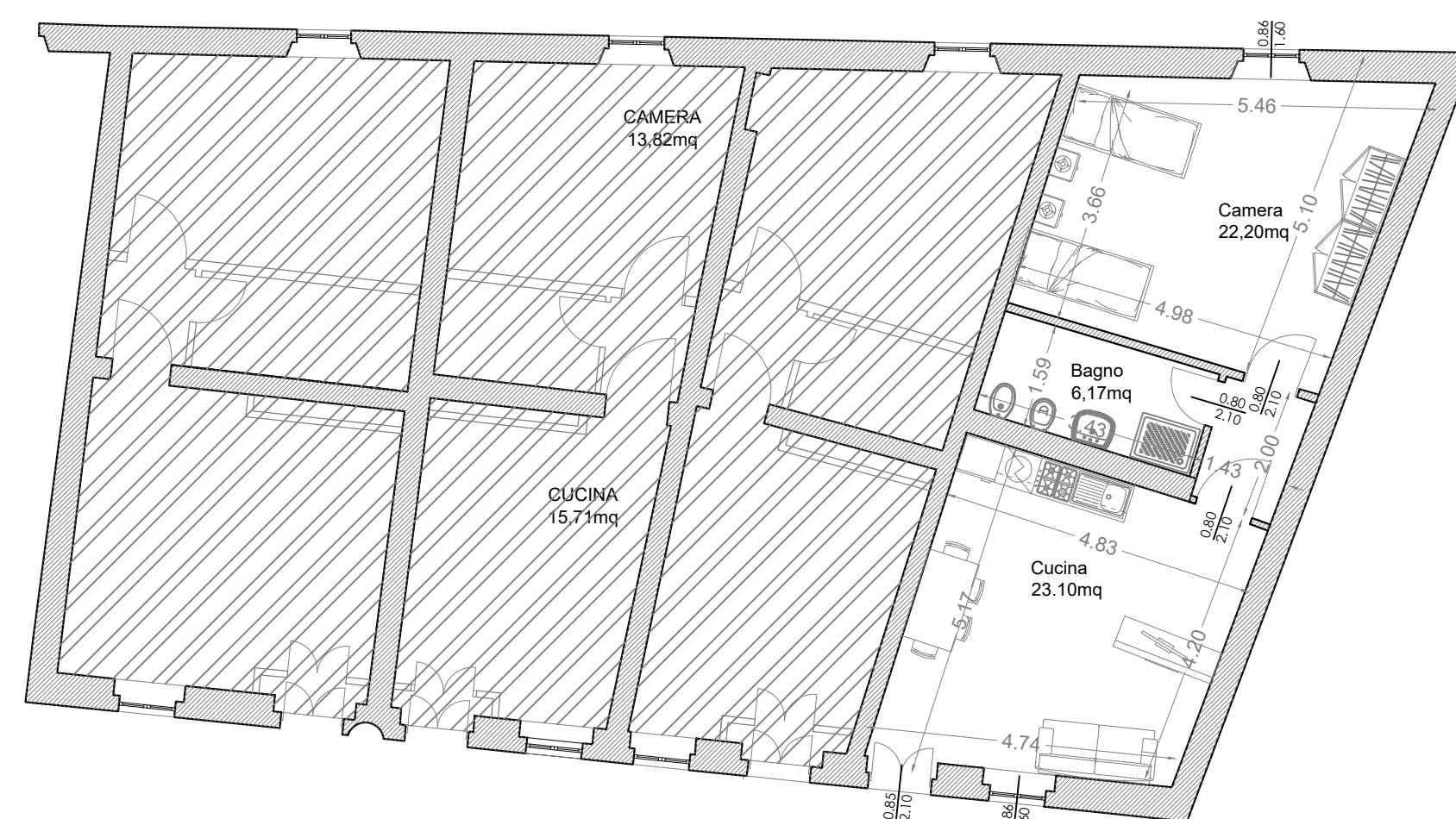

FOTO

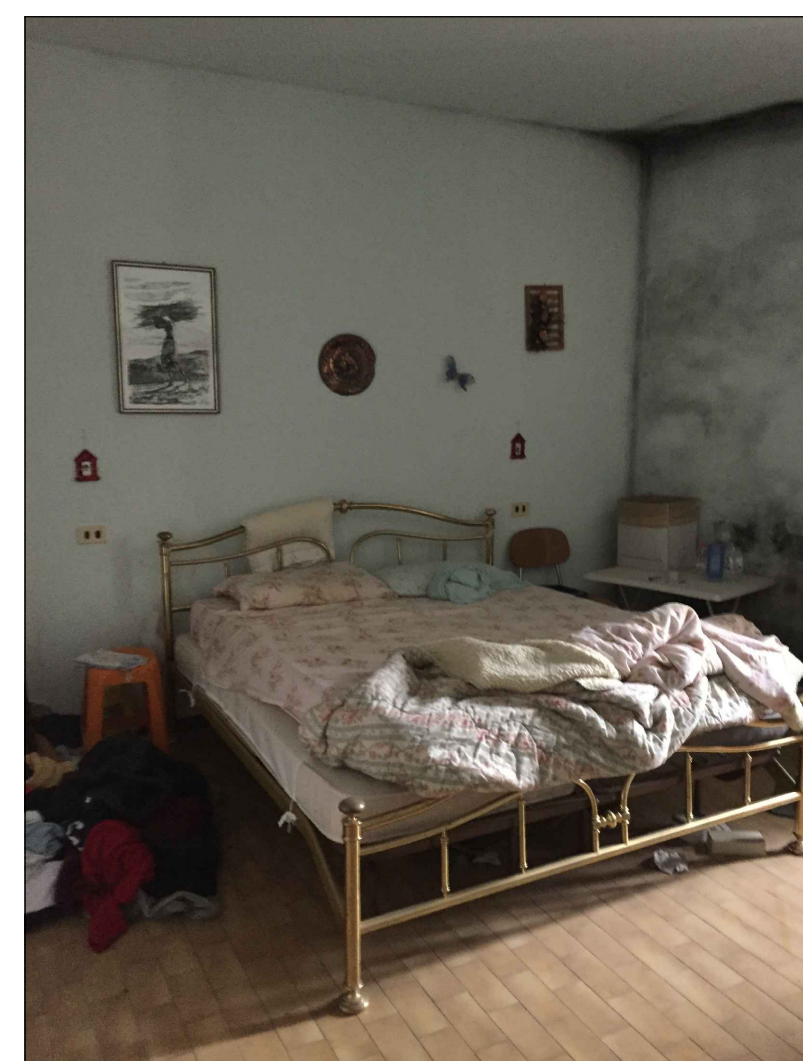

VIA PONTE VECCHIO 18,  
F8, MAPP 158, SUB 25, COD. 00960013  
PIANO PRIMO

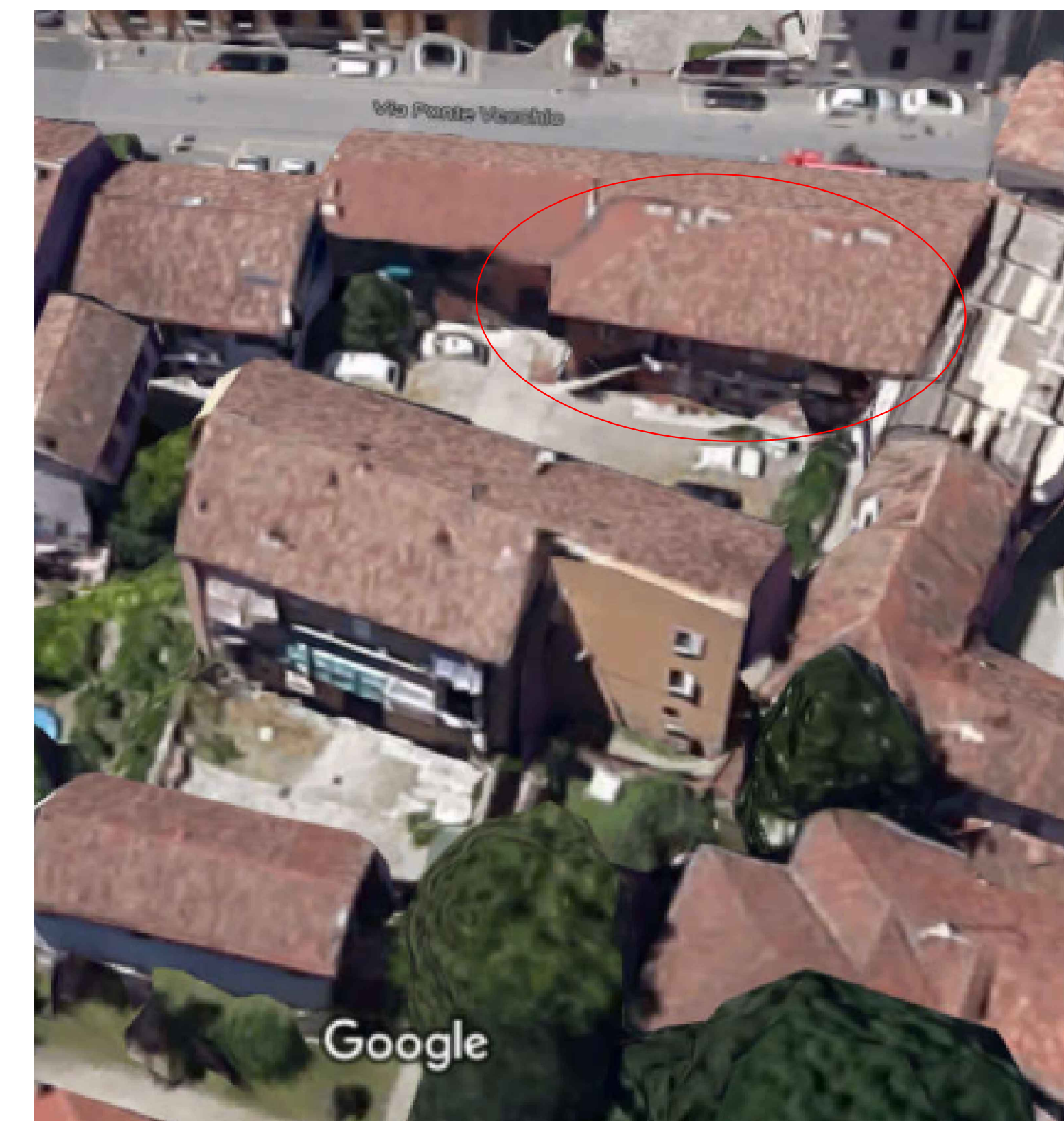

PIANO PRIMO

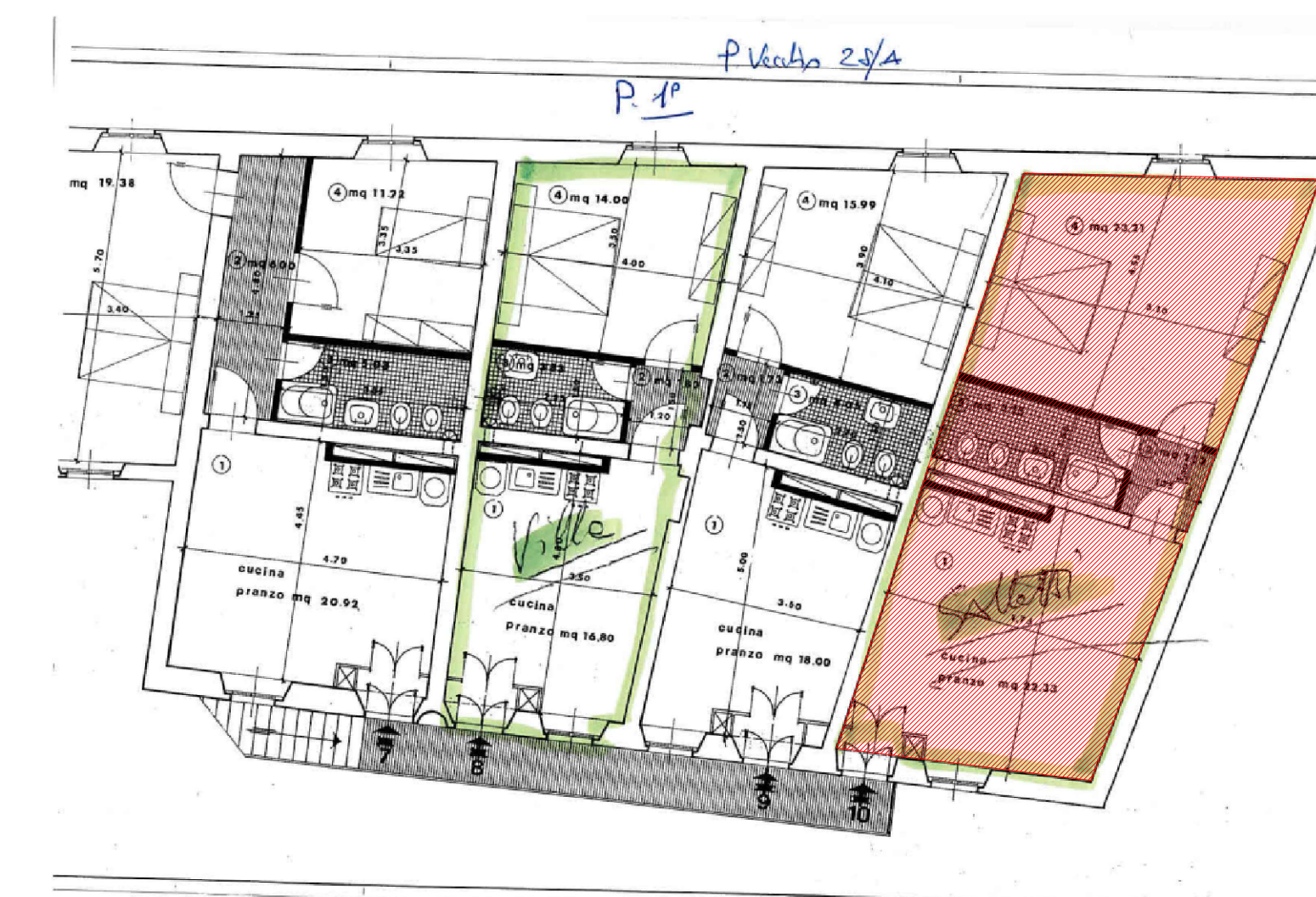

dirigente del settore Dott. Arch. Mauro Mericco	progettista Dott. Ing. Luigi Abelli Dott. Arch. Luigi Marco Ferrari Dott. Ing. Sara Garavani Dott. Arch. Ombretta Pavesi	collaboratori Geom. Luca Ghirelli Dott. Arch. J. Beatrice Gallotti Rag. Laura Ambrosetti Dott. Nicoletta Casorati
responsabile unico del procedimento Dott. Ing. Luigi Abelli	intervento Comune di Pavia - Settore Lavori Pubblici e Patrimonio Adeguamento strutturale di unità abitative destinate all'accoglienza e protezione di donne vittime di violenza - lotti 1-2-3	data 3 settembre 2018 scala 1:100 tavola n. Def 03b

