

01 PROGETTO - PIANTA A + 1.55 m
1:100

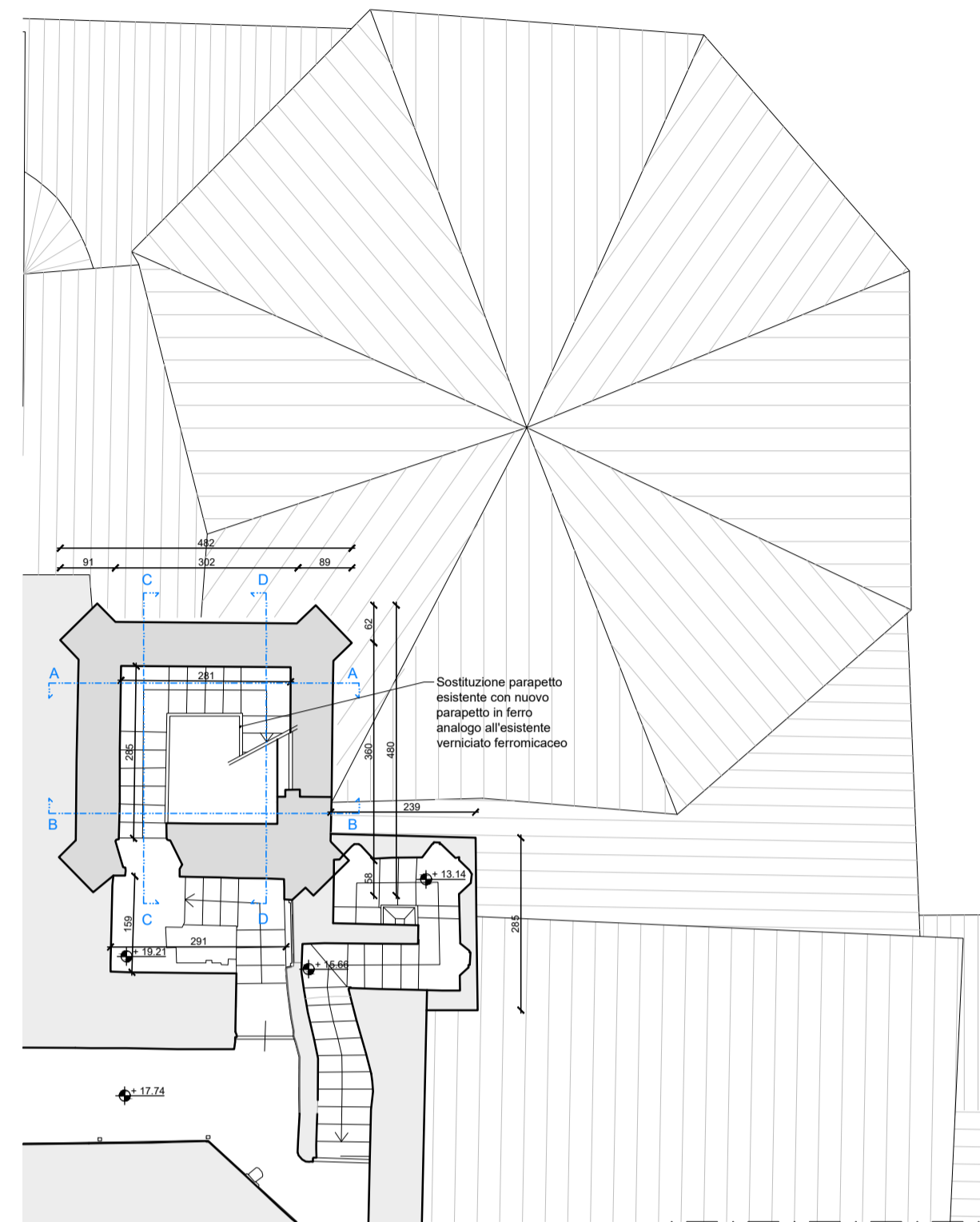

04 PROGETTO - PIANTA D + 19.21 m
1:100

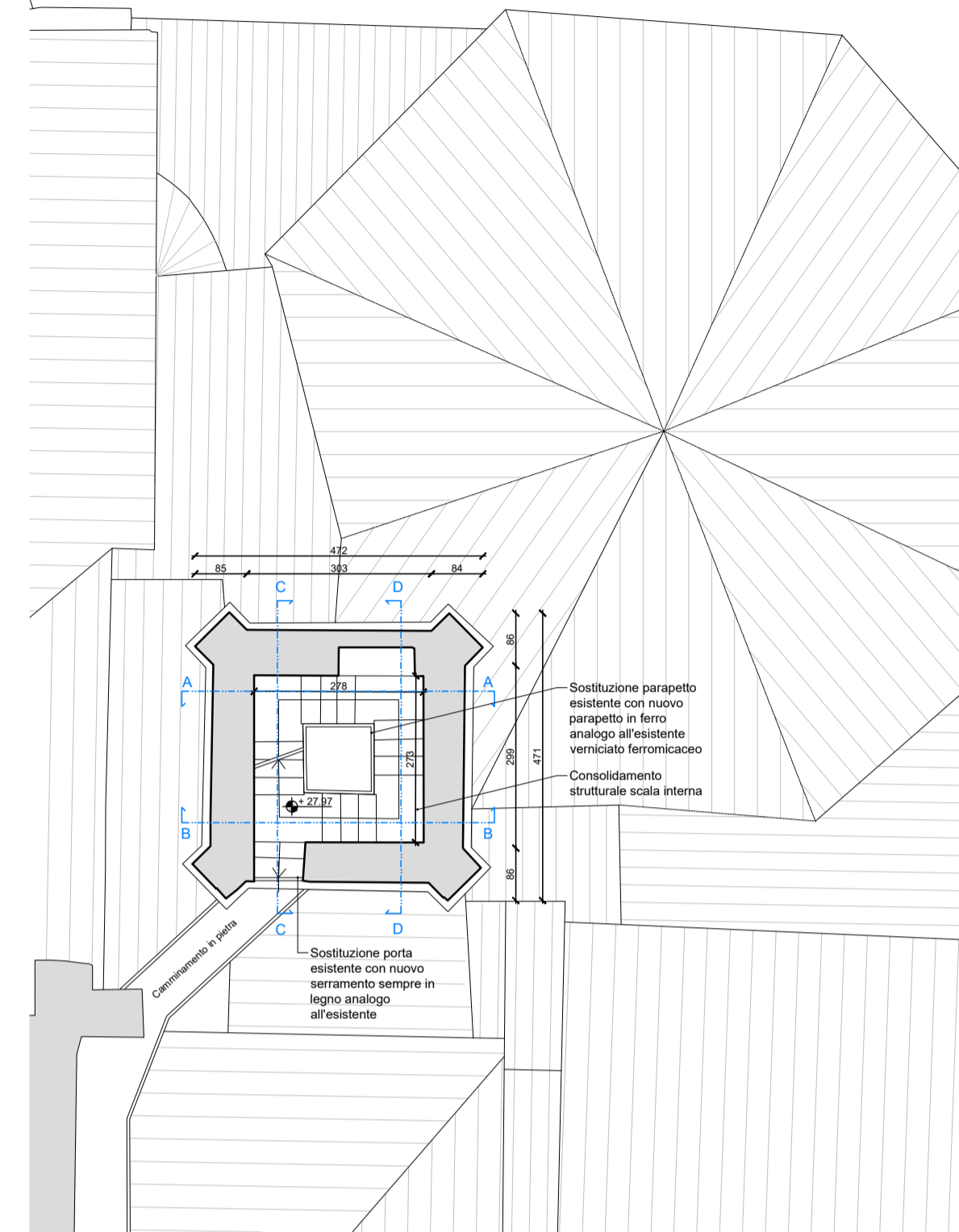

06 PROGETTO - PIANTA F + 27.97 m
1:100

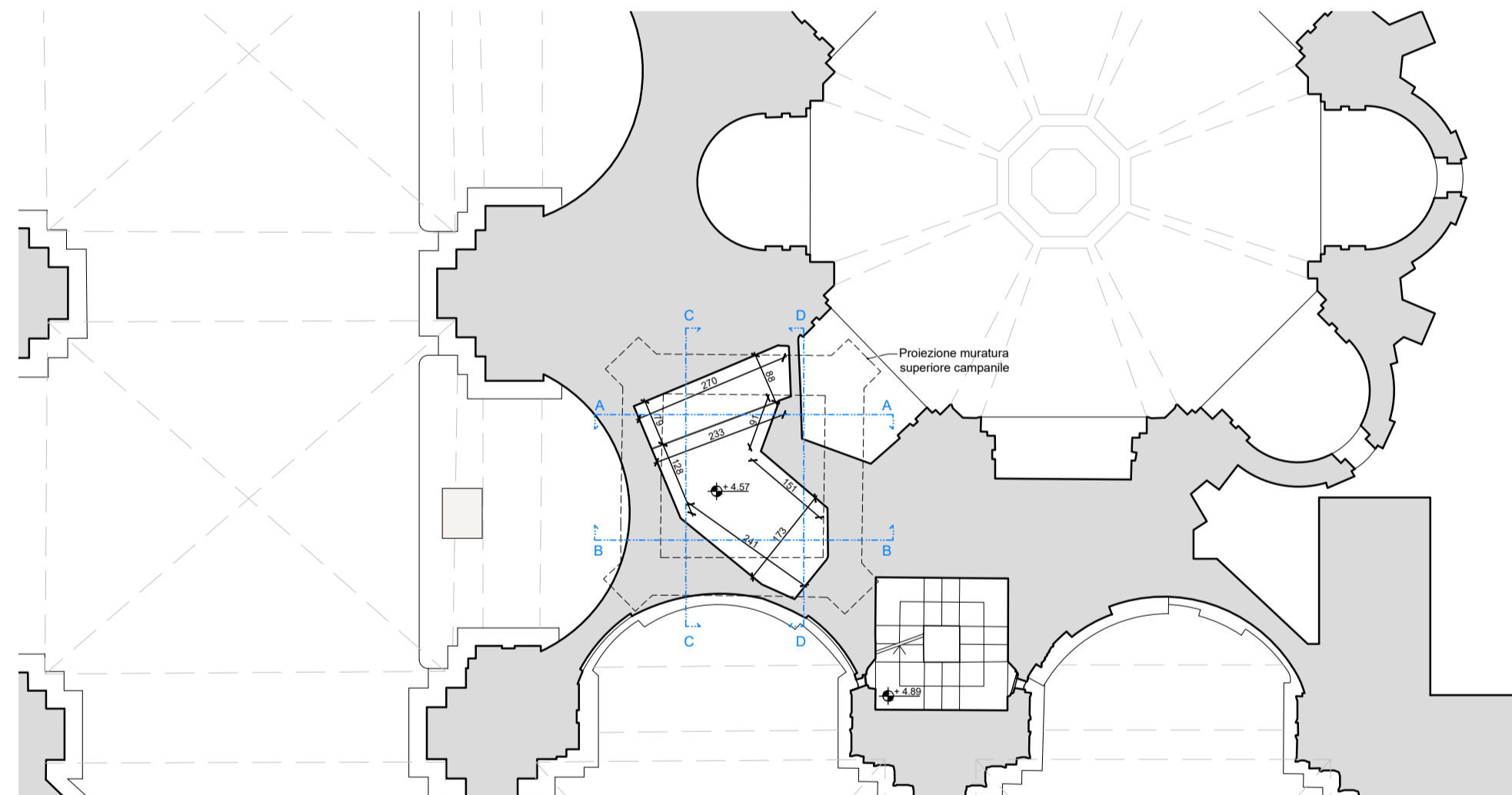

02 PROGETTO - PIANTA B + 4.55 m
1:100

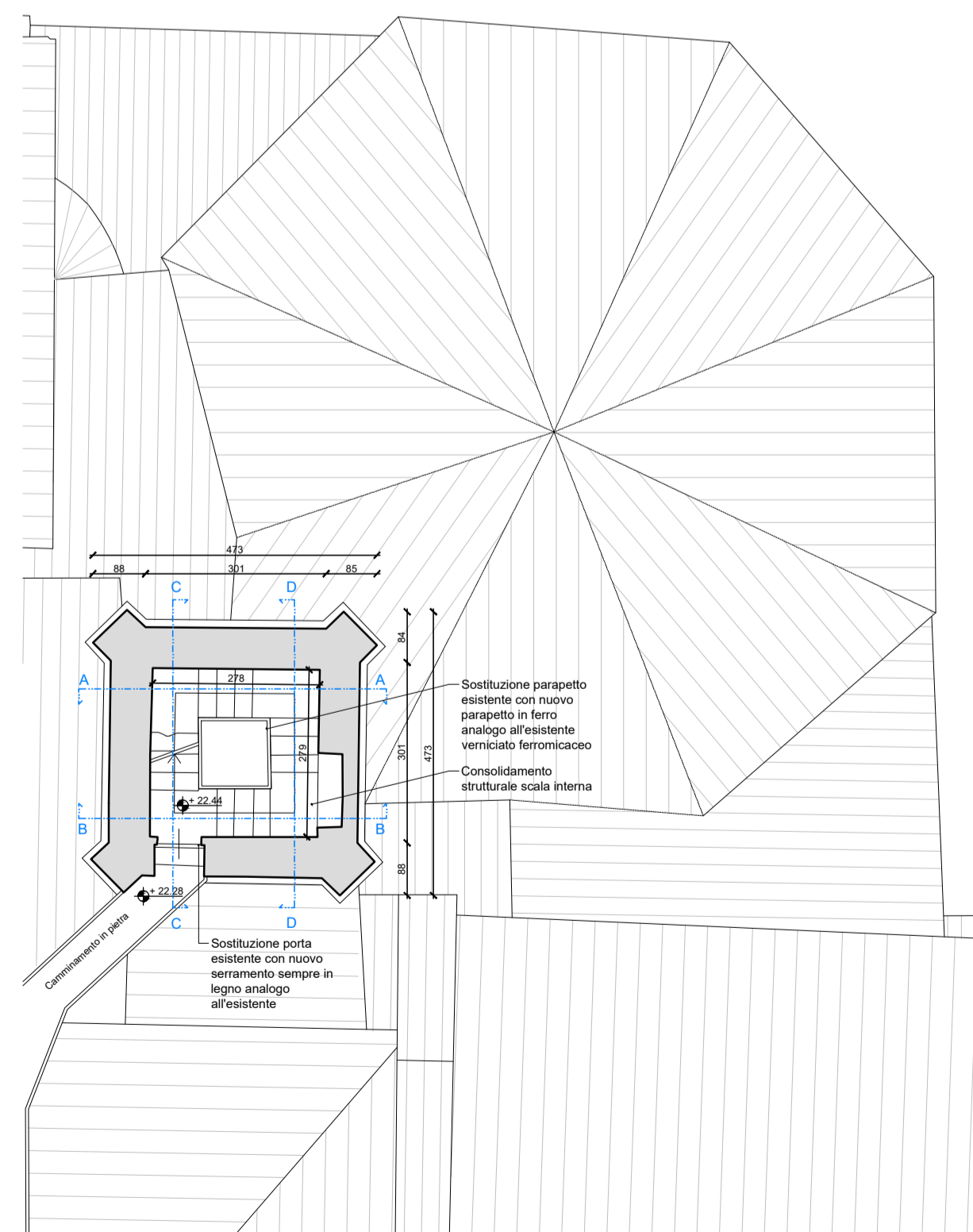

05 PROGETTO - PIANTA E + 22.44 m
1:100

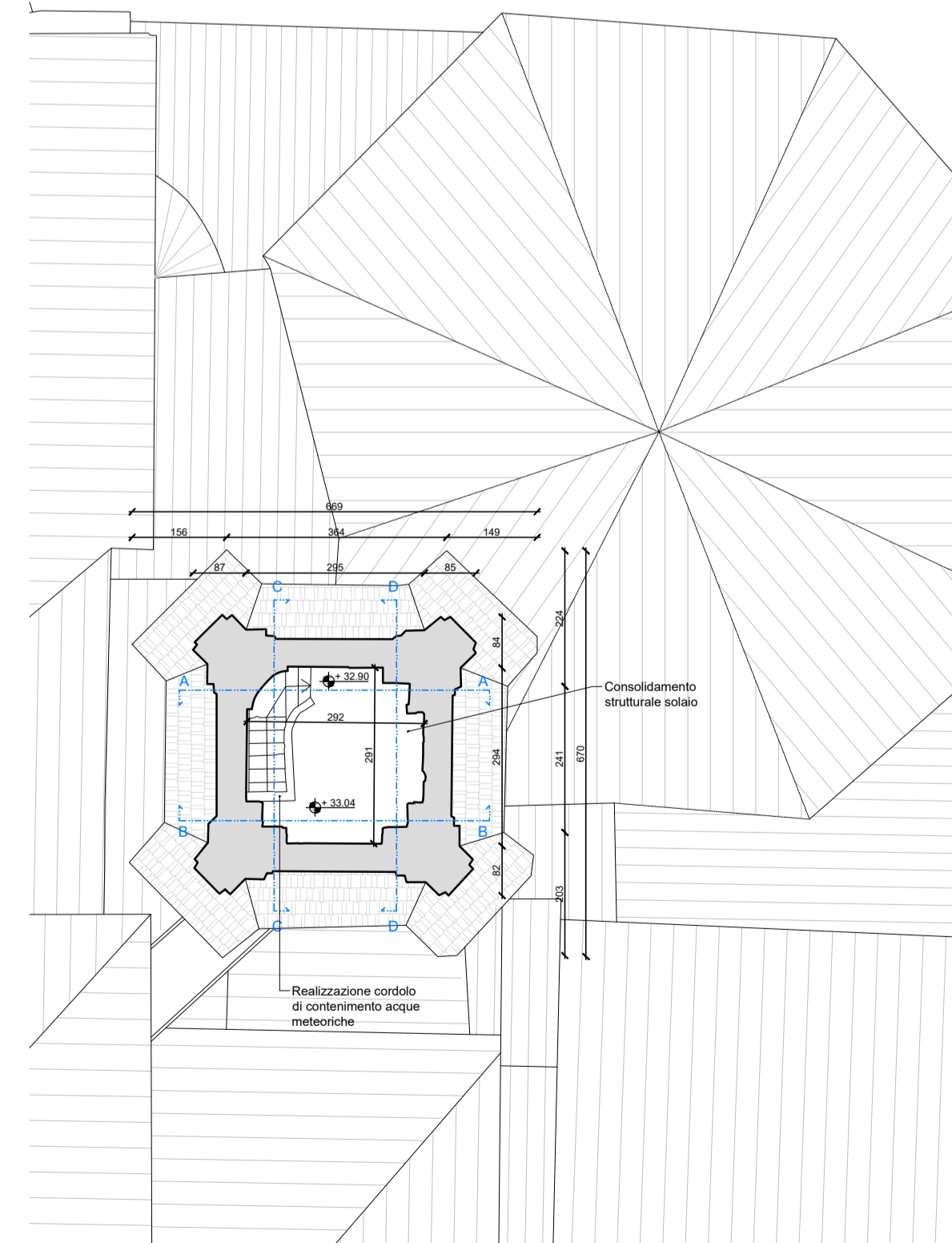

07 PROGETTO - PIANTA G + 32.90 m
1:100

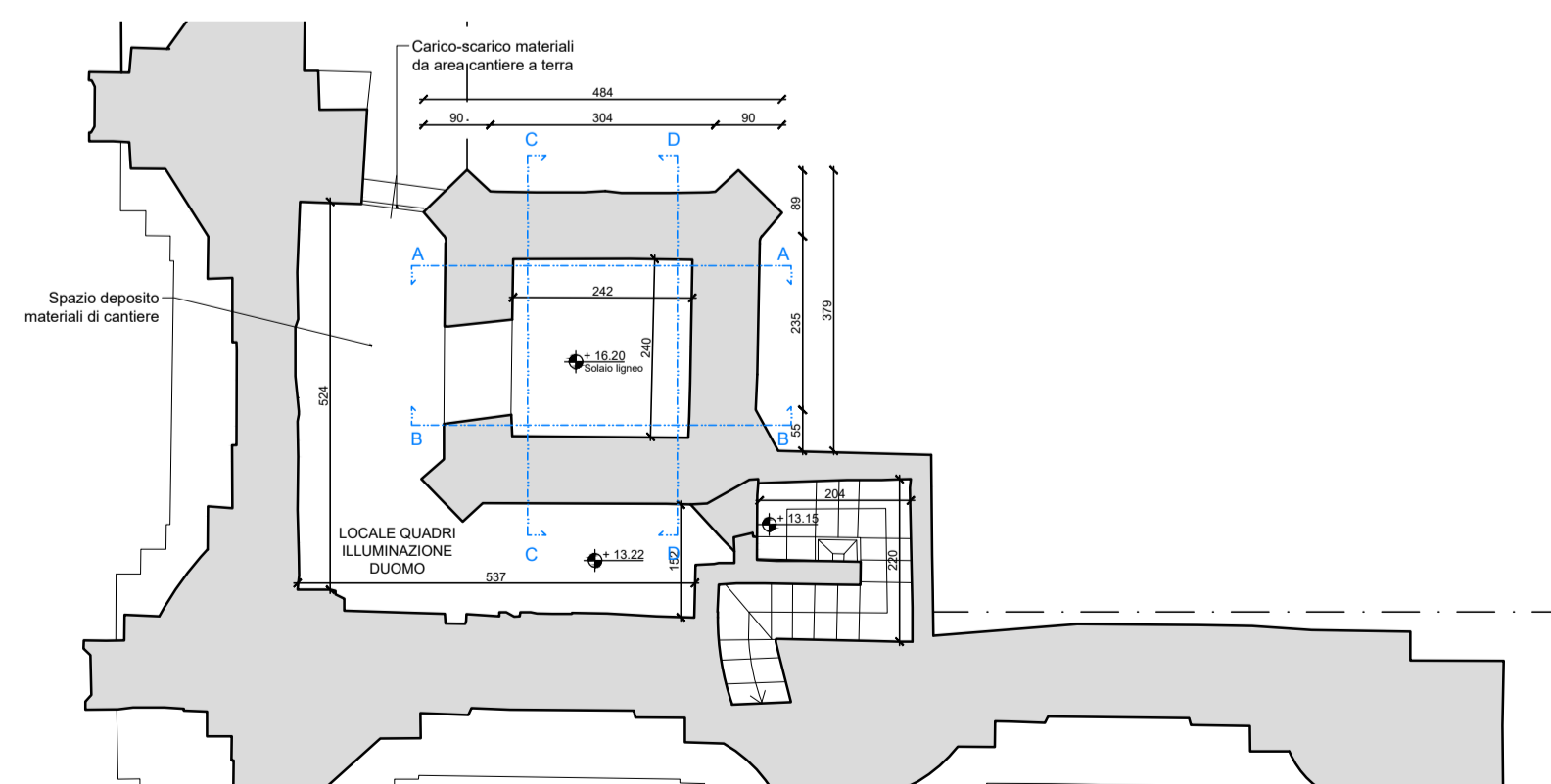

03 PROGETTO - PIANTA C + 16.20 m
1:100

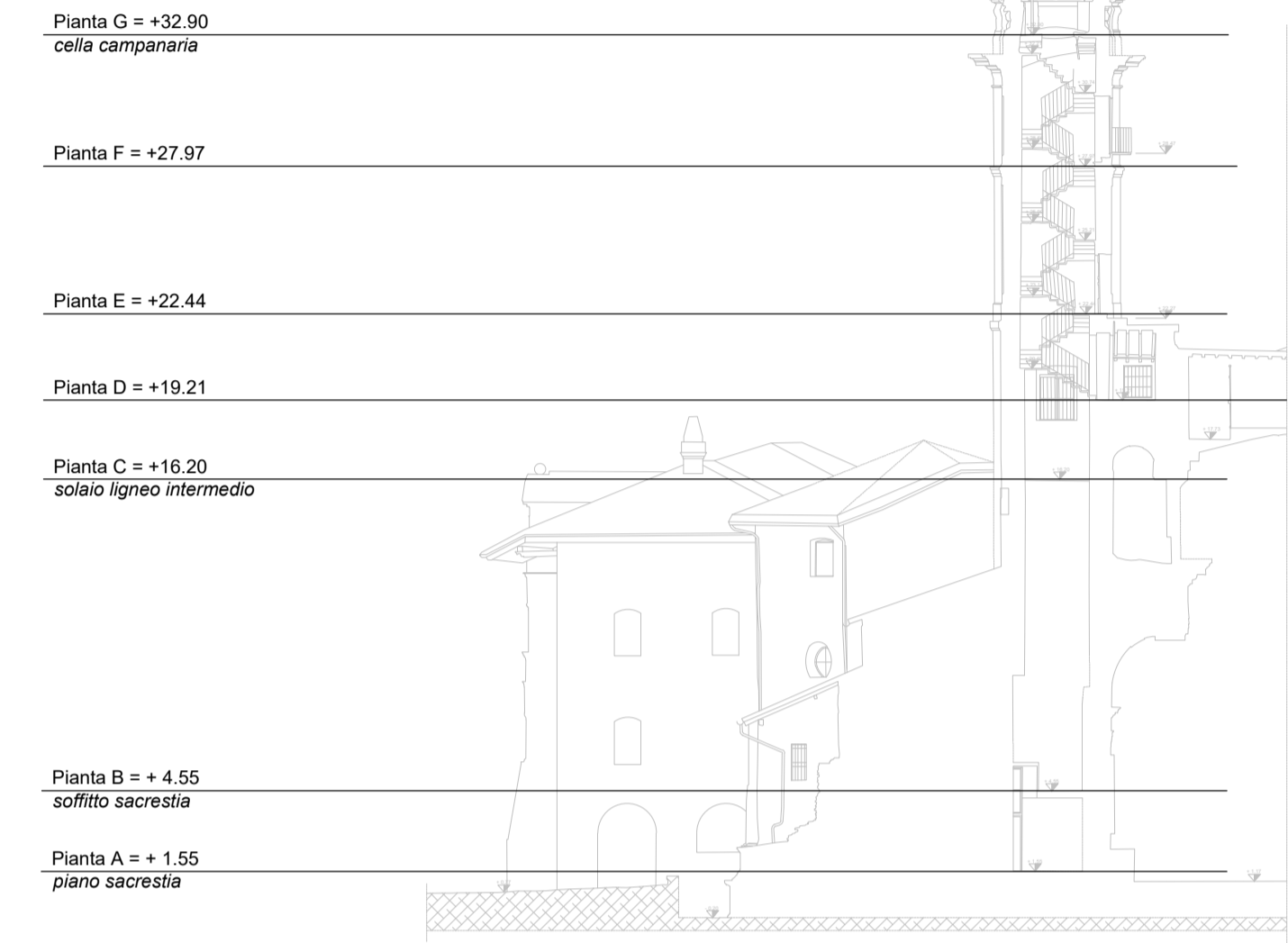

**CAMPANILE DELLA CHIESA CATTEDRALE
DI SANTO STEFANO MARTIRE E SANTA MARIA ASSUNTA
PIAZZA DUOMO N. 11 - 27100 PAVIA (PV)**



INTERVENTI DI MIGLIORAMENTO SISMICO
FINANZIATO DALL'UNIONE EUROPEA NEXTGENERATIONEU -
CUP F16J22000440006 [Cod. Int. POP427] - PNRR21 POP 427 M1C3I2.4 - CIG 9751487DA1



 COMMITTENTE Comune di Pavia P. IVA: 00296180185 Piazza Municipio n.21 - 27100 Pavia (PV) tel. 0382 39911 - fax 0382 399227 PEC: Protocollo@pec.comune.pavia.it	PROGETTISTI R.T.P. (Raggruppamento temporaneo di professionisti) Ing. NICOLA VERDI C.F. VRDNCL72H22G388Q - P.IVA 01806320188 Viale Ambrogio Nocchi 4 - 27100 Pavia (PV) Arch. STEFANO ZANNI C.F. ZNNSFN83E28M102N - P.IVA 02326440183 Piazza Emanuele Filiberto, n. 4 - 27100 Pavia (PV) Ing. GIORGIO RUBINI RBNGRG819G385X - P.IVA 02907150185 Corso Carlo Alberto 38 - 27100 Pavia (PV)
	Responsabile del Procedimento: Arch. Silvia Canevari

FORMATO (ISO)	OGGETTO	
A1	PROGETTO ESECUTIVO	
SCALA	TITOLO	NUMERO
1:100	PROGETTO - PIANTE	07
DATA	DISEGNO	APPROVATO / AUTORIZZATO
NOV. 2023	231101_TAV1 Piante campanile duomo	SZ / NV