

LEGENDA

T65 Nome dell'unità

AREA DI INTERVENTO

QUOTA DI LIVELLO STATO ATTUALE  
QUOTA DI LIVELLO DI PROGETTO

ARREDI FISSI OGGETTO DI APPALTO

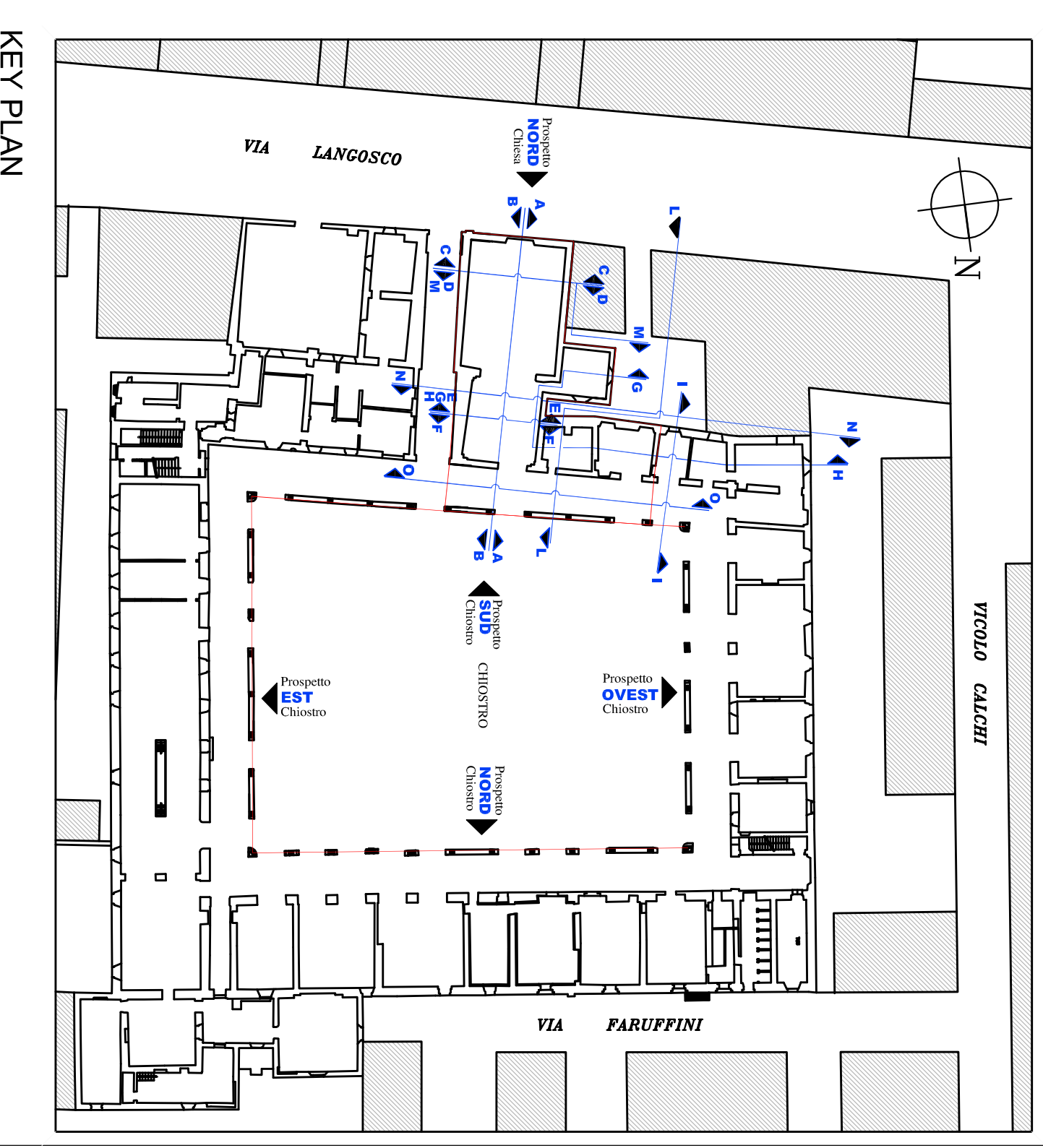
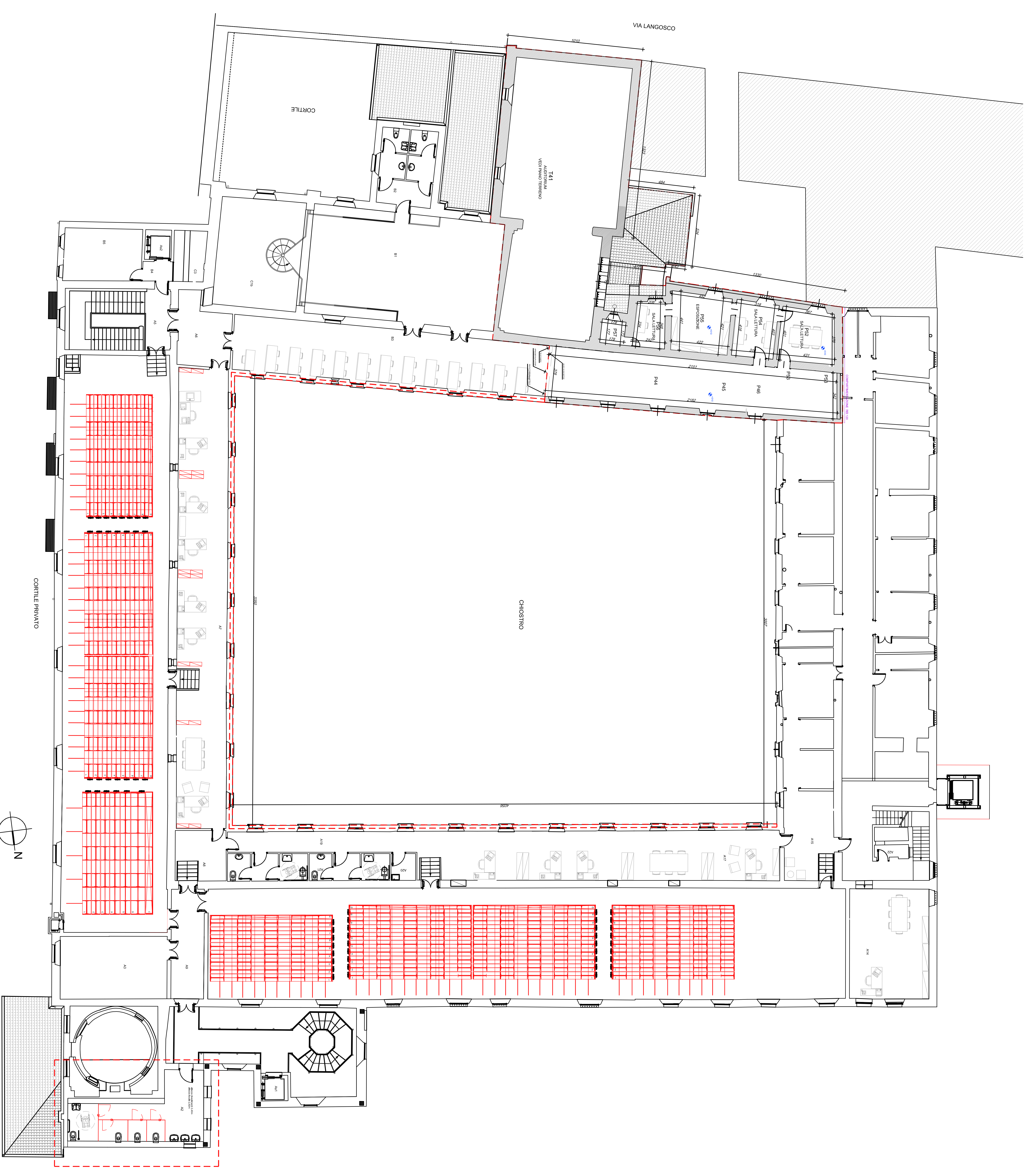

COMUNE DI PAVIA  
SECTORE PER LE ATTIVITÀ PUBBLICHE  
PROGETTO E REALIZZAZIONE  
PROGETTO E REALIZZAZIONE  
PROGETTO E REALIZZAZIONE

INTERVENTO DI VALORIZZAZIONE E RIQUALIFICAZIONE DEL  
COMPLESSO MONUMENTALE DEL MONASTERO DI SANTA  
CLARA, EX CASERMA CALCHI, PER LA CREAZIONE DI UN POLO  
CULTURALE, COMMERCIALE E TERZIARIO  
RESTAURO CHIESA SUD-OVEST E RECUPERO PARZIALE ALA  
SUD, RESTAURO FACCIATE DEL CLOOSTRO INTERNO;  
STRUTTURE FISSI DI COMPLETAMENTO, SISTEMI DI  
ARCHIVIAZIONE E PARETI ATTREZZATE

PROGETTO ARCHITETTONICO  
Planimetria generale piano primo  
Individuazione lotto di intervento

Nome file	Scala	Data	ELAB. N.
PRO SPV 000 100 - 05 - Sez. 2	1:100	SETTEMBRE 2015	P03
PROGETTAZIONE ARCHITETTONICA	Arch. Silvia Caravari		
PROGETTAZIONE ARCHITETTONICA	Arch. Massimo Giuliani		
PROGETTAZIONE STRUTTURALE	Ing. Enrico Cobinichi		
PROGETTAZIONE IDRAULICA	Ing. Francesco Grecchi		
PROGETTAZIONE ELETTRICA			
PROGETTAZIONE MECCANICA			
PROGETTAZIONE TAVOLE			