

PROSPETTO NORD-OVEST

scala 1:100

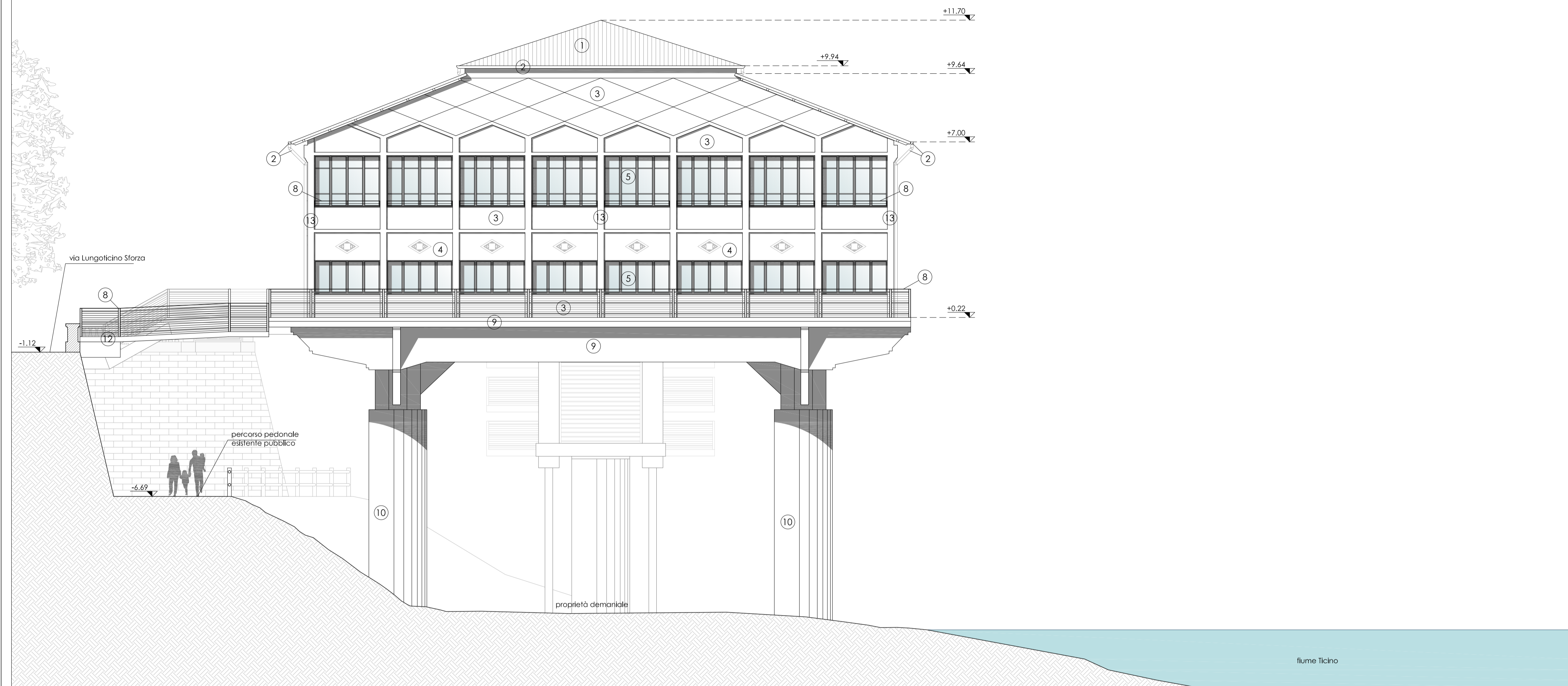

LEGENDA MATERIALI

- ① copertura in pannelli sandwich con finitura in lamiera tipo Alubel Dach colore grigio scuro
- ② canali di gronda, pluviali e scossaline in lamiera verniciata, colore grigio scuro
- ③ pannelli di rivestimento con finitura in intonaco lisceggiato
- ④ pannelli di rivestimento con finitura in intonaco decorati
- ⑤ serramenti in ferro/alluminio verniciato, colore grigio scuro opaco con vetri anti-riflesso
- ⑥ pannelli mobili, con lamelle frangiscole in ferro/alluminio verniciato, colore giallo chiaro
- ⑦ Portone in ferro
- ⑧ ringhiera di protezione con tubolari, pilastri e cavi in acciaio
- ⑨ piastra strutturale in C.A.
- ⑩ consolidamento pilastri in C.A. eseguito da provveditorato alle OO.PP.
- ⑪ rampe in C.A.
- ⑫ scale e rampe con struttura in acciaio
- ⑬ intonaco, colore giallo chiaro

PROSPETTO SUD-EST

scala 1:100

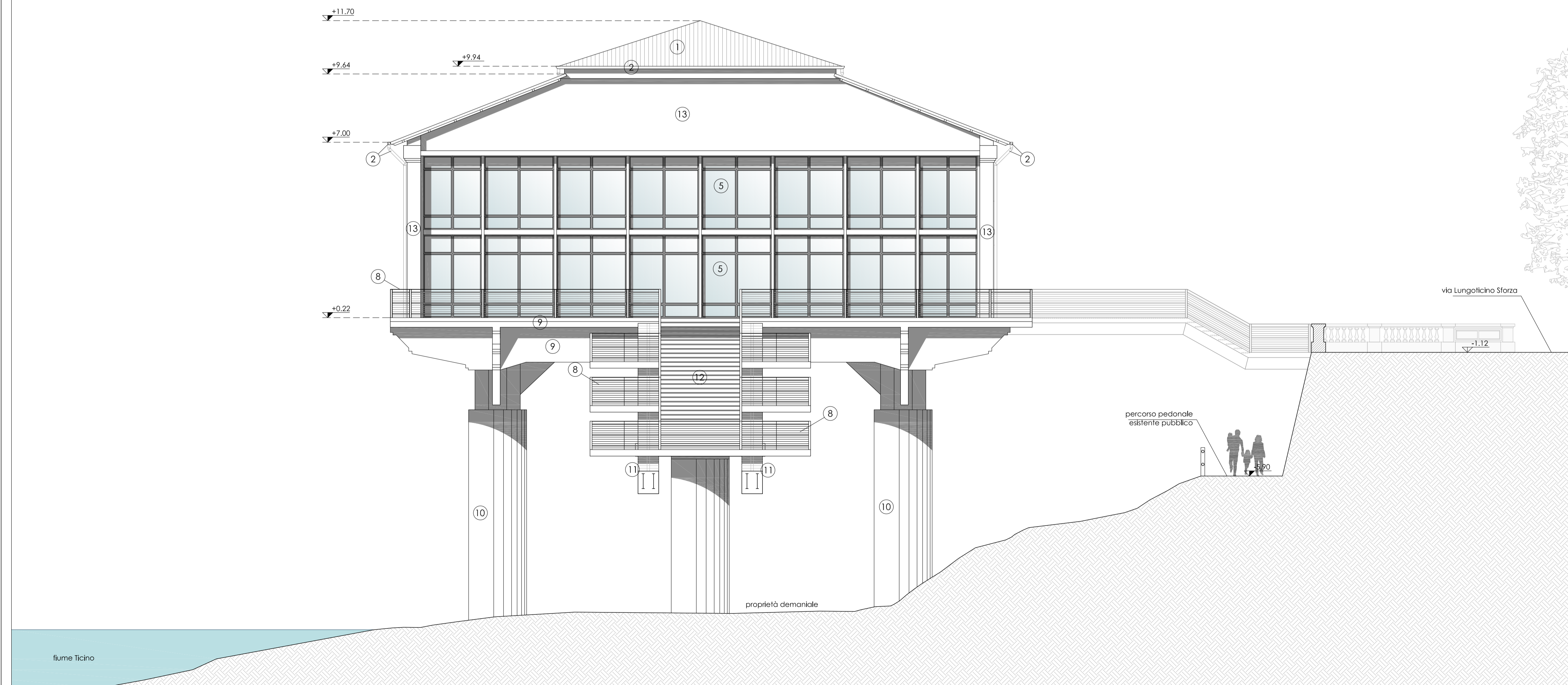

Comune di Pavia

**EDIFICIO EX IDROSCALO  
PERMESSO DI COSTRUIRE CONVENZIONATO  
RISTRUTTURAZIONE EDILIZIA  
(art. 37 delle N.T.A.)**

OGGETTO:	DATA	TAVOLA
PROGETTO: - Prospetto nord-ovest - Prospetto sud-est	Aprile 2018	<b>11</b>
	SCALA	
	1:100	
COMMITTENTE	PROGETTISTA e D.L.	
SOC. IDROSCALO S.R.L. Galleria San Babila n. 4/A 20100 Milano P.IVA: 01903520185	<b>studi architettura Luisa Marabelli</b> 27100 - PAVIA via Aldini, 1 tel. 0382 26127 e-mail: studiomarabelli@libero.it iscrizione ordine architetti di pavia n.279	
COLLABORATORI: ING. ANDREA TEMPORINI		